



# PREFEITURA MUNICIPAL DE SANTALUZ

PC CORONEL JOSE LEITAO - CENTRO

CNPJ: 13.807.870/0001-19 - CEP: 48.880-000 - SANTALUZ - BA

## NOTA DE LIQUIDAÇÃO

PROCESSO ADM: 005-2022

EMPENHO: 90 / 2024 Nº SUB-EMPENHO: 657 Data do Sub-Empenho: 19/03/2024 TIPO DO EMPENHO: Estimativo

**FORNECEDOR**

Nome: 5516 - ASCN CONSTRUTORA LTDA Tipo Pessoa: Jurídica  
 Endereço: AVENIDA CONSELHEIRO ELIEL MARTINS, 131 Complemento: CASA TERREO  
 Bairro: CENTRO Cidade: RIACHAO DO JACUIPE Estado: BA  
 CNPJ: 33.957.361/0001-80 Insc. Estadual: CPF: RG:  
 Conta Corrente: 37725-2 Agência: 0684-X Banco: 001 - BANCO DO BRASIL S.A.

**DOTAÇÃO ORÇAMENTÁRIA**

Reduzido: 1007.4451.1754 - ORÇAMENTÁRIO E SUPLEMENTAR Data do Empenho: 26/01/2024

Unidade: 1201 - SECRETARIA MUNICIPAL DE INFRAESTRUTURA  
 Função: 15 - Urbanismo  
 Sub-Função: 451 - Infra-estrutura Urbana  
 Programa: 008 - INFRAESTRUTURA E DESENVOLVIMENTO ECONÔMICO SUSTENTÁVEL  
 Ação: 1.007 - Investimentos em Obras Estruturantes  
 Elemento: 4.4.90.51.00 - Obras e Instalações  
 Fonte: 1754 - Recursos de Operações de Crédito  
 Sub-Elemento: 4.4.90.51.01 - OBRAS E INSTALACOES (MAO DE OBRA)

|  |                |                  |              |
|--|----------------|------------------|--------------|
| Modalidade: Regime Diferenciado de Contratação Pública - RE Nº Lic.: 005-2022RDC | Saldo Anterior | Valor do Empenho | Saldo Atual  |
| Convênio: Contrato: 269-2022   | 6.298.497,78   | 156.449,02       | 6.142.048,76 |
| Patrimônio: -  |                |                  |              |

**HISTÓRICO**

REFERENTE A CONTRATAÇÃO DE EMPRESA DE ENGENHARIA PARA EXECUÇÃO DE OBRA NA CONSTRUÇÃO DE POSTOS DE SAÚDE NO POVOADO DE RUA DA PALHA - ZONA RURAL DO MUNICÍPIO DE SANTALUZ-BA, ATENDENDO AS DEMANDAS DA SECRETARIA DE INFRAESTRUTURA DO MUNICÍPIO DE SANTALUZ-BA, LICITAÇÃO Nº005-2022DRDC, CONTRATO Nº269-2022. BM 2, PERÍODO DE MEDIÇÃO 01/02/2024 À 29/02/2024. NFS-e 424.

| Movimentação Empenho |             |             |
|----------------------|-------------|-------------|
| Saldo Anterior       | Sub-Empenho | Saldo Atual |
| 140.837,78           | 39.214,70   | 101.623,08  |

Data do Empenho: 26/01/2024 Data do Liquidação: 19/03/2024

**RETENÇÕES**

| Código  | Descrição                         | Valor                |
|---|-----------------------------------|----------------------|
| 2.1.8.8.1.01.02.00.00.057   | CONTRIBUIÇÃO AO RGPS - Fonte 1754 | 2.588,17             |
| 2.1.8.8.1.01.04.00.00.057   | IRRF - Fonte 1754                 | 470,58               |
| 2.1.8.8.1.01.08.00.00.057   | ISS - Fonte 1754                  | 1.176,44             |
| ## Trinta e quatro mil e novecentos e setenta e nove reais e cinquenta e um centavos ## |                                   | 4.235,19             |
|   |                                   | <b>Valor Líquido</b> |
|   |                                   | <b>34.979,51</b>     |

### DOCUMENTOS COMPROBATÓRIOS

| NOTA FISCAL | Data Emissão | Número | Série | Sub-Série | Data Validade | Valor R\$ |
|-------------|--------------|--------|-------|-----------|---------------|-----------|
|             | 08/03/2024   | 424    | U     |           |               | 39.214,70 |

### DESDOBRAMENTOS (PCASP)

| Código    | Descrição                     | Valor R\$ |
|-----------|-------------------------------|-----------|
| 123210601 | LIQUIDAÇÃO OBRAS EM ANDAMENTO | 39.214,70 |

|   |   |
|---|---|
| Declaro que os materiais foram recebidos e/ou serviços prestados em<br>19/03/2024.<br><br>ARISMÁRIO BARBOSA JUNIOR<br>Prefeito Municipal<br>Matrícula: 6422 | Declaro que a despesa relativa a nota de empenho supra está liquidada em<br>19/03/2024, podendo efetuar o pagamento.<br><br>NAIARA DA CUNHA CARMO<br>Contador(a)<br>Matrícula: 6408 |
|---|---|

**DOCUMENTAÇÃO CONFERIDA**  
 EM 23/03/24  
 Carlos Antônio da Silva Filho  
 Controlador Interno  
 Decreto 004/2021







|   |  |   |
|---|--|---|
|  | <p><b>PREFEITURA MUNICIPAL DE RIACHÃO DO JACUIPE - ESTADO DA BAHIA</b></p> <p>RUA DR. ALVARO COVA, 217 - CENTRO<br/>CNPJ: 14.043.269/0001-60   e-mail:tributos@riachaodojacuipe.ba.gov.br TEL:7532641638</p> | <p>Número da nota:<br/><b>424</b></p> <p>Data e hora de Emissão:<br/><b>08/03/2024 15:16:21</b></p> <p>Código de Verificação:<br/><b>968668289b</b></p>  |
| <p>NOTA FISCAL DE SERVIÇOS ELETRÔNICA</p>   |  |   |

|   |   |
|---|---|
| <p><b>PRESTADOR DE SERVIÇOS</b></p>   |   |
| <p>CPF/CNPJ:<br/><b>33957361000180</b></p>  | <p>Inscrição Municipal:<br/><b>003.716/001-60</b></p> |
| <p>Nome/Razão Social:</p>   |   |
| <p><b>ASCN CONSTRUTORA LTDA</b></p>   |   |
| <p>Endereço:</p>  |   |
| <p><b>AV. CONSELHEIRO ELIEL MARTINS 131, - CENTRO - CEP: 44640000 - RIACHAO DO JACUIPE - BA</b></p> |   |
| <p>E-mail:</p>  |   |
| <p><b>ascn.engenharia@gmail.com</b></p>   |   |

|  |   |
|--|---|
| <p><b>TOMADOR DE SERVIÇOS</b></p>  | <p>DECLARA PARA OS DEVIDOS FINS QUE:</p> <p><input checked="" type="checkbox"/> O(s) serviço(s) foi(ram) prestado(s)</p> <p><input type="checkbox"/> O(s) Material(is) foi(ram) recebido(s)</p> <p><input type="checkbox"/> A(s) Obra(s) foi(ram) efetuada(s)</p> <p>08/03/24  Assinatura</p> |
| <p>Nome/Razão Social:</p>  |   |
| <p><b>PREFEITURA MUNICIPAL DE SANTA LUZ</b></p>                                      |   |
| <p>CPF/CNPJ:<br/><b>13807870000119</b></p>   | <p>Inscrição Municipal:<br/><b>0000000000000</b></p>  |
| <p>Endereço:</p>   |   |
| <p><b>PRAÇA CORONEL JOSE LEITÃO 05, - CENTRO - CEP: 48880000 - SANTALUZ - BA</b></p> |   |
| <p>E-mail:</p>   |   |

|  |  |
|--|--|
| <p><b>DISCRIMINAÇÃO DOS SERVIÇOS</b></p>   |  |
| <p>2º MEDIÇÃO DA EXECUÇÃO DE OBRA DE CONSTRUÇÃO DE POSTOS DE SAÚDE DO MUNICÍPIO DE SANTALUZ-BAHIA.</p> |  |
| <p>POSTO DO POVOADO DE RUA PALHA-ZONA RURAL</p>  |  |
| <p>CONTRATO 269/2022.</p>  |  |
| <p>PERÍODO BM 02: 01/02/2024 À 29/02/2024</p>  |  |
| <p>VALOR TOTAL DA NOTA = R\$ 39.214,70</p>   |  |
| <p>40% DO VALOR TOTAL DA NOTA DESTINADO P/ MÃO DE OBRA = R\$ 15.685,88</p>                             |  |
| <p>60% DO VALOR TOTAL DA NOTA DESTINADO P/ MATERIAIS/ MÁQUINAS/ EQUIPAMENTOS=R\$ 23.528,82</p>         |  |
| <p>ISS RETIDO NA FONTE</p>   |  |
| <p>DADOS BANCÁRIOS PARA RECEBIMENTO DO VALOR LÍQUIDO:</p>  |  |
| <p>BANCO DO BRASIL / AG 0684-X / CONTA CORRENTE 37725-2 / ASCN CONSTRUTORA LTDA</p>                    |  |

Franklin de J. Sena  
Engenheiro Civil  
Crea 052008919-7

|   |
|---|
| <p><b>LOCAL DE PRESTAÇÃO DOS SERVIÇOS</b></p> |
| <p>SANTALUZ - BA</p>                          |

**VALOR TOTAL DA NOTA = R\$39.214,70**

|  |
|--|
| <p>CNAE:</p>   |
| <p><b>4120400 - Construção de edifícios</b></p>  |
| <p>Item da lista de serviços:</p>  |
| <p><b>7.02 - Execução, por administração, empreitada ou subempreitada, de obras de construção civil, hidráulica ou elétrica e de outras obras semelhantes, inclusive sondagem, perfuração de poços, escavação, drenagem e irrigação, terraplanagem, pavimentação, concretagem e a instalação e montagem de produtos, peças e equipamentos (exceto o fornecimento de mercadorias produzidas pelo prestador de serviços fora do local da prestação dos serviços, que fica sujeito ao ICMS)</b></p> |

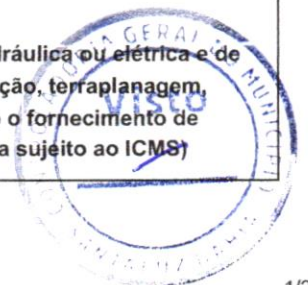



|   |  |                              |  |                               |
|---|--|------------------------------|--|-------------------------------|
| Valor total das deduções (R\$):<br><b>15.685,88</b> | Base de cálculo (R\$):<br><b>23.528,82</b> | Alíquota (%):<br><b>5,00</b> | Valor do ISS (R\$):<br><b>1.176,44</b> | Crédito (R\$):<br><b>0,00</b> |
|---|--|------------------------------|--|-------------------------------|

**OUTRAS INFORMAÇÕES**

|                                      |                                 |                                    |                                  |                                  |  |  |
|--------------------------------------|---------------------------------|------------------------------------|----------------------------------|----------------------------------|--|--|
| Valor INSS (R\$):<br><b>2.588,17</b> | Valor PIS (R\$):<br><b>0,00</b> | Valor COFINS (R\$):<br><b>0,00</b> | Valor IR (R\$):<br><b>470,58</b> | Valor CSLL (R\$):<br><b>0,00</b> | Outras retenções (R\$):<br><b>0,00</b> | Valor líquido (R\$):<br><b>34.979,51</b> |
|--------------------------------------|---------------------------------|------------------------------------|----------------------------------|----------------------------------|--|--|

- O ISS desta Nota será RETIDO pelo Tomador de Serviço, que deverá recolher através de GUIA.

- COMPETÊNCIA: 03/2024 (mês/ano)

- Para consultar a autenticidade desse Documento Fiscal acesse: <https://www.nfservico.com.br/riachaodojacuipe>







PREFEITURA MUNICIPAL DE SANTA LUZ  
PRAÇA DO TANQUE GRANDE  
13.807.870/0001-19

DOCUMENTO DE ARRECAÇÃO MUNICIPAL - DAM  
I.R.R.F - 2024

I.R.R.F

|  |   |   |                                      |                        |        |                             |  |                              |  |                         |  |                         |  |                         |        |
|--|---|---|--------------------------------------|------------------------|--------|-----------------------------|--|------------------------------|--|-------------------------|--|-------------------------|--|-------------------------|--------|
| Nº DAM:<br>381355  | CONTRIBUINTE<br>27889 - ASCN CONSTRUTORA EIRELI | INSCRIÇÃO:<br>27889   |                                      |                        |        |                             |  |                              |  |                         |  |                         |  |                         |        |
| TIPO / NOME LOGRADOURO:<br>Rua PEDRO PAULO DA SILVA  |   |   | NÚMERO:<br>133                       |                        |        |                             |  |                              |  |                         |  |                         |  |                         |        |
| COMPLEMENTO:   | BAIRRO:<br>CENTRO                               | MUNICÍPIO:<br>RIACHÃO DO JACUIPE  | UF:<br>BA                            |                        |        |                             |  |                              |  |                         |  |                         |  |                         |        |
| DOCUMENTOS   |   |   |                                      |                        |        |                             |  |                              |  |                         |  |                         |  |                         |        |
| C.P.F.:  | R.G.:   | ORGÃO   | C.N.P.J.:<br>33.957.361/0001-80      |                        |        |                             |  |                              |  |                         |  |                         |  |                         |        |
| DESCRIÇÃO DA ATIVIDADE   |   |   |                                      |                        |        |                             |  |                              |  |                         |  |                         |  |                         |        |
| CÓDIGO ATIV:<br>433  | ESPECIFICAÇÃO:<br>I.R.R.F                       |   |                                      |                        |        |                             |  |                              |  |                         |  |                         |  |                         |        |
| COMPOSIÇÃO DO TRIBUTO  |   |   |                                      |                        |        |                             |  |                              |  |                         |  |                         |  |                         |        |
| Base Cálculo:<br>470,58  | Quantidade/Alíquota (%):<br>1,000               | Valor UFPM:<br>1,000  | Valor R\$:<br>470,58                 |                        |        |                             |  |                              |  |                         |  |                         |  |                         |        |
| Taxa Expediente R\$:   |   | Valor Total R\$:<br>470,58  |                                      |                        |        |                             |  |                              |  |                         |  |                         |  |                         |        |
| DADOS PARA PAGAMENTO   |   |   |                                      |                        |        |                             |  |                              |  |                         |  |                         |  |                         |        |
| DATA LANÇAMENTO:<br>19/03/2024   | PARCELA:<br>1/1                                 | EXERCÍCIO:<br>2024  | DATA EMISSÃO:<br>19/03/2024 04:48:16 |                        |        |                             |  |                              |  |                         |  |                         |  |                         |        |
|  |   | DATA DE VENCIMENTO:<br>30/04/2024   |                                      |                        |        |                             |  |                              |  |                         |  |                         |  |                         |        |
| Composição do Imposto/Lançamentos  |   | <table border="1"> <tr> <td>(=) VALOR DEVIDO - R\$</td> <td>470,58</td> </tr> <tr> <td>(-) VALOR DO DESCONTO - R\$</td> <td></td> </tr> <tr> <td>(+) CORREÇÃO MONETÁRIA - R\$</td> <td></td> </tr> <tr> <td>(+) MULTA DE MORA - R\$</td> <td></td> </tr> <tr> <td>(+) JUROS DE MORA - R\$</td> <td></td> </tr> <tr> <td>(=) VALOR A PAGAR - R\$</td> <td>470,58</td> </tr> </table> |                                      | (=) VALOR DEVIDO - R\$ | 470,58 | (-) VALOR DO DESCONTO - R\$ |  | (+) CORREÇÃO MONETÁRIA - R\$ |  | (+) MULTA DE MORA - R\$ |  | (+) JUROS DE MORA - R\$ |  | (=) VALOR A PAGAR - R\$ | 470,58 |
| (=) VALOR DEVIDO - R\$   | 470,58  |   |                                      |                        |        |                             |  |                              |  |                         |  |                         |  |                         |        |
| (-) VALOR DO DESCONTO - R\$  |   |   |                                      |                        |        |                             |  |                              |  |                         |  |                         |  |                         |        |
| (+) CORREÇÃO MONETÁRIA - R\$   |   |   |                                      |                        |        |                             |  |                              |  |                         |  |                         |  |                         |        |
| (+) MULTA DE MORA - R\$  |   |   |                                      |                        |        |                             |  |                              |  |                         |  |                         |  |                         |        |
| (+) JUROS DE MORA - R\$  |   |   |                                      |                        |        |                             |  |                              |  |                         |  |                         |  |                         |        |
| (=) VALOR A PAGAR - R\$  | 470,58  |   |                                      |                        |        |                             |  |                              |  |                         |  |                         |  |                         |        |
| Valor do Tributo: 470,58 Vir. Devido sem Desconto (VD): 470,58<br>Taxa de Expediente: Vir. do Desconto: 0,00<br>Valor de Base Cálculo: 470,58 Vir. Devido com Desconto: 470,58   |   |   |                                      |                        |        |                             |  |                              |  |                         |  |                         |  |                         |        |
| INSTRUÇÕES:<br>1) Pagável na agências da Caixa Econômica Federal e Banco do Brasil;<br>2) Multa de 02% após o vencimento sobre o valor devido;<br>3) Juros de mora de 0,33% ao dia após o vencimento.<br>4) NF-e Nº 424 - Data de emissão: 08/03/2024. |   |   |                                      |                        |        |                             |  |                              |  |                         |  |                         |  |                         |        |



Operador: Daniele Nicodemos Da Silva



8176000004 . 3    70583906202 . 7    40430010100 . 7    00038135507 . 2

AUTENTICAÇÃO MECÂNICA

VIA CONTRIBUINTE

DESTAQUE AQUI

VÁLIDO SOMENTE SE AUTENTICADO MECANICAMENTE POR BANCO AUTORIZADO



8176000004 . 3    70583906202 . 7    40430010100 . 7    00038135507 . 2

ATENÇÃO: NÃO AMASSE, NÃO DOBRE, NÃO PERFURE



PREFEITURA MUNICIPAL DE SANTA LUZ  
PRAÇA DO TANQUE GRANDE  
13.807.870/0001-19

DOCUMENTO DE ARRECAÇÃO MUNICIPAL - DAM  
I.R.R.F - 2024



I.R.R.F

|                         |                   |                         |                                      |                                |
|-------------------------|-------------------|-------------------------|--------------------------------------|--------------------------------|
| PARCELA:<br>1/1         | Nº DAM:<br>381355 | EXERCÍCIO:<br>2024      | DATA EMISSÃO:<br>19/03/2024 04:48:16 | DATA VENCIMENTO:<br>30/04/2024 |
| INSCRIÇÃO: 27889        |                   | (=) VALOR DEVIDO - R\$  |                                      | 470,58                         |
| ASCN CONSTRUTORA EIRELI |                   | (=) VALOR A PAGAR - R\$ |                                      | 470,58                         |

Versão: Jasper 2.0.1.C

AUTENTICAÇÃO MECÂNICA





PREFEITURA MUNICIPAL DE SANTA LUZ  
PRAÇA DO TANQUE GRANDE  
13.807.870/0001-19

DOCUMENTO DE ARRECAÇÃO MUNICIPAL - DAM

# ISSQN Terceiros

|   |                          |   |                                      |                                       |                |  |
|---|--------------------------|---|--------------------------------------|---------------------------------------|----------------|--|
| Nº DAM:<br>381356   |                          | CONTRIBUINTE<br>27889 - ASCN CONSTRUTORA EIRELI |                                      |                                       | INSCRIÇÃO:     |  |
| TIPO / NOME LOGRADOURO:<br>PEDRO PAULO DA SILVA   |                          |   |                                      |                                       | NÚMERO:<br>133 |  |
| COMPLEMENTO:  |                          |   | BAIRRO:<br>CENTRO                    | MUNICÍPIO:<br>RIACHÃO DO JACUIPE      | UF:<br>BA      |  |
| <b>DOCUMENTOS</b>   |                          |   |                                      |                                       |                |  |
| C.N.P.J. / CPF:<br>33.957.361/0001-80   |                          |   | R.G.:                                | ORGÃO                                 |                |  |
| <b>TOMADOR</b>  |                          |   |                                      |                                       |                |  |
| CONTRIBUINTE TOMADOR:<br>PREFEITURA MUNICIPAL DE SANTA LUZ  |                          |   |                                      | C.N.P.J. / CPF:<br>13.807.870/0001-19 |                |  |
| <b>COMPOSIÇÃO DO TRIBUTO</b>  |                          |   |                                      |                                       |                |  |
| Base Cálculo:<br>23.528,82  | Alíquota (%):<br>5,000   | Valor R\$:<br>1.176,44                          | Taxa Expediente R\$:                 | Valor Total R\$:<br>1.176,44          |                |  |
| <b>DADOS PARA PAGAMENTO</b>   |                          |   |                                      |                                       |                |  |
| DATA LANÇAMENTO:<br>30/04/2024  | MÊS REFERÊNCIA:<br>Março | EXERCÍCIO:<br>2024                              | DATA EMISSÃO:<br>19/03/2024 04:50:03 | DATA DE VENCIMENTO:<br>30/04/2024     |                |  |
| INSTRUÇÕES:<br>1- PAGÁVEL NAS AGENCIAS E CASH ELETRÔNICO DA CAIXA ECONÔMICA E BANCO DO BRASIL.<br>2- RECEBER ATÉ A DATA DE VENCIMENTO<br>3- NF-e Nº 424 - DATA DE EMISSÃO: 08/03/2024 |                          |   | (=) VALOR DEVIDO - R\$               | 1.176,44                              |                |  |
|   |                          |   | (-) VALOR DO DESCONTO - R\$          |                                       |                |  |
|   |                          |   | (+) CORREÇÃO MONETÁRIA - R\$         |                                       |                |  |
|   |                          |   | (+) MULTA DE MORA - R\$              |                                       |                |  |
|   |                          |   | (+) JUROS DE MORA - R\$              |                                       |                |  |
|   |                          |   | (=) VALOR A PAGAR - R\$              | 1.176,44                              |                |  |

Operador: Daniele Nicodemos Da Silva



8172000011 . 2      76443906202 . 8      40430010500 . 8      00038135612 . 0

## AUTENTICAÇÃO MECÂNICA

VIA CONTRIBUINTE

DESTAQUE AQUI

VÁLIDO SOMENTE SE AUTENTICADO MECANICAMENTE POR BANCO AUTORIZADO



8172000011 . 2      76443906202 . 8      40430010500 . 8      00038135612 . 0

ATENÇÃO: NÃO AMASSE, NÃO DOBRE, NÃO PERFURE



PREFEITURA MUNICIPAL DE SANTA LUZ  
PRAÇA DO TANQUE GRANDE  
13.807.870/0001-19

DOCUMENTO DE ARRECAÇÃO MUNICIPAL - DAM

# ISSQN Terceiros

|                                     |                   |                    |                              |                                |           |
|-------------------------------------|-------------------|--------------------|------------------------------|--------------------------------|-----------|
| MÊS REFERÊNCIA:<br>Março            | Nº DAM:<br>381356 | EXERCÍCIO:<br>2024 | DATA:<br>19/03/2024 04:50:03 | DATA VENCIMENTO:<br>30/04/2024 | INSCRIÇÃO |
| IDENTIFICAÇÃO DO CONTRIBUINTE 27889 |                   |                    | (=) VALOR DEVIDO - R\$       | 1.176,44                       |           |
| ASCN CONSTRUTORA EIRELI             |                   |                    | (=) VALOR A PAGAR - R\$      | 1.176,44                       |           |





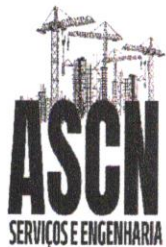

Tel.: (75) 98127-1488 / (75) 99189-5303  
E-mail: ascn.engenharia@gmail.com

|         |  |
|---------|--|
| OBJETO: | Contratação de empresa de engenharia para execução de obra na Construção de postos de saúde do município de Santaluz - Bahia |
| LOCAL:  | SANTALUZ-BA  |

|                |                   |     |            |
|----------------|-------------------|-----|------------|
| MEDIÇÃO: 2ª    | VALOR DA MEDIÇÃO: | R\$ | 39.214,70  |
|                | OS: 086/2023      |     | 02/10/2023 |
| Nº DO CONTRATO | 269/2022          |     |            |

|          |                         |
|----------|-------------------------|
| PERÍODO: | 01/02/2024 À 29/02/2024 |
| SERVIÇO  | CONSTRUÇÃO              |

POVOADO DE RUA DA PALHA

| Orçamento Sintético |  |     |        |            |                    | PERÍODO    |        | ACUMULADO         |        | SALDO             |        |                   |      |
|---------------------|--|-----|--------|------------|--------------------|------------|--------|-------------------|--------|-------------------|--------|-------------------|------|
| Item                | Descrição  | Und | Quant. | Valor Unit | Valor Unit com BDI | Total      | Quant. | Preço total (R\$) | Quant. | Preço total (R\$) | Quant. | Preço total (R\$) | %    |
| 1                   | OBRA: Construção Posto de Saúde no povoado da Rua da Palha, município de santaluz-ba   |     |        |            |                    | 257.038,52 |        | 39.214,70         |        | 60.129,87         |        | 196.908,70        | 77%  |
| 1.1                 | SERVIÇOS PRELIMINARES  |     |        |            |                    | 13.924,97  |        | 0,00              |        | 11.525,10         |        | 2.399,88          | 17%  |
| 1.1.1               | Placa de obra em chapa aço galvanizado, instalada - Rev 02_01/2022   | m²  | 6      | 401,94     | 496,55             | 2.979,30   |        | 0,00              | 6      | 2.979,30          | 0,00   | 0,00              | 0%   |
| 1.1.2               | LIMPEZA MANUAL DE VEGETAÇÃO EM TERRENO COM ENXADA.AF_05/2018   | m²  | 128,92 | 2,91       | 3,59               | 462,82     |        | 0,00              | 128,92 | 462,82            | 0,00   | 0,00              | 0%   |
| 1.1.3               | LOCAÇÃO CONVENCIONAL DE OBRA, UTILIZANDO GABARITO DE TÁBUAS CORRIDAS PONTALETADAS A CADA 2,00M - 2 UTILIZAÇÕES. AF_10/2018   | M   | 45,42  | 61,53      | 76,01              | 3.452,37   |        | 0,00              | 45,42  | 3.452,37          | 0,00   | 0,00              | 0%   |
| 1.1.4               | Ligação Predial de Água em Mureta de Concreto, Provisória ou Definitiva, com Fornecimento de Material, inclusive Mureta e Hidrômetro, Rede DN 50mm                         | UN  | 1      | 634,40     | 783,73             | 783,73     |        | 0,00              |        | 0,00              | 1,00   | 783,74            | 100% |
| 1.1.5               | INSTALAÇÕES PROVISÓRIAS DE LUZ, FORÇA,TELEFONE E LÓGICA  | UN  | 1      | 1.308,20   | 1.616,15           | 1.616,15   |        | 0,00              |        | 0,00              | 1,00   | 1.616,15          | 100% |
| 1.1.6               | Barracão para Obras de Médio Porte Reaproveitamento 2 vezes  | m²  | 20     | 187,42     | 231,53             | 4.630,60   |        | 0,00              | 20     | 4.630,60          | 0,00   | 0,00              | 0%   |
| 1.2                 | ADMINISTRAÇÃO LOCAL  |     |        |            |                    | 2.427,04   |        | 758,45            |        | 1.516,90          |        | 910,14            | 38%  |
| 1.2.1               | ENGENHEIRO CIVIL DE OBRA PLENO COM ENCARGOS COMPLEMENTARES   | H   | 16     | 122,79     | 151,69             | 2.427,04   | 5      | 758,45            | 10     | 1.516,90          | 6,00   | 910,14            | 38%  |
| 1.3                 | MOVIMENTO DE TERRA   |     |        |            |                    | 4.141,87   |        | 0,00              |        | 4.141,89          |        | 0,00              | 0%   |
| 1.3.1               | ESCAVAÇÃO MANUAL PARA BLOCO DE COROAMENTO OU SAPATA (INCLUINDO ESCAVAÇÃO PARA COLOCAÇÃO DE FÓRMAS). AF_06/2017   | m³  | 2,5    | 93,63      | 115,67             | 289,17     |        | 0,00              | 2,5    | 289,18            | 0,00   | 0,00              | 0%   |
| 1.3.2               | ESCAVAÇÃO MANUAL DE VALA PARA VIGA BALDRAME (INCLUINDO ESCAVAÇÃO PARA COLOCAÇÃO DE FÓRMAS). AF_06/2017   | m³  | 2,72   | 122,70     | 151,58             | 412,29     |        | 0,00              | 2,72   | 412,30            | 0,00   | 0,00              | 0%   |
| 1.3.3               | ATERRO MANUAL DE VALAS COM AREIA PARA ATERRO E COMPACTAÇÃO MECANIZADA. AF_05/2016  | m³  | 28,73  | 96,94      | 119,75             | 3.440,41   |        | 0,00              | 28,73  | 3.440,42          | 0,00   | 0,00              | 0%   |
| 1.4                 | FUNDAÇÃO   |     |        |            |                    | 15.800,13  |        | 11.310,41         |        | 15.800,15         |        | 0,00              | 0%   |
| 1.4.1               | (COMPOSIÇÃO REPRESENTATIVA) EXECUÇÃO DE ESTRUTURAS DE CONCRETO ARMADO, PARA EDIFICAÇÃO HABITACIONAL UNIFAMILIAR TÉRREA (CASA EM EMPREENDIMENTOS), FCK = 25 MPA. AF_01/2017 | m³  | 2,72   | 2.641,24   | 3.262,98           | 8.875,30   |        |                   |        |                   |        |                   |      |
| 1.4.2               | (COMPOSIÇÃO REPRESENTATIVA) EXECUÇÃO DE ESTRUTURAS DE CONCRETO ARMADO, PARA EDIFICAÇÃO HABITACIONAL UNIFAMILIAR TÉRREA (CASA EM EMPREENDIMENTOS), FCK = 25 MPA. AF_01/2017 | m³  | 1,28   | 2.641,24   | 3.262,98           | 4.176,61   | 2,72   | 8.875,31          | 2,72   | 8.875,31          | 0,00   | 0,00              | 0%   |
| 1.4.3               | IMPERMEABILIZAÇÃO DE SUPERFÍCIE COM EMULSÃO ASFÁLTICA, 2 DEMÃOS AF_06/2018   | m²  | 43,26  | 45,57      | 56,29              | 2.435,10   |        | 0,00              | 1,28   | 4.176,61          | 0,00   | 0,00              | 0%   |
| 1.4.4               | LASTRO DE CONCRETO MAGRO, APLICADO EM BLOCOS DE COROAMENTO OU SAPATAS, ESPESSURA DE 3 CM. AF_08/2017   | m²  | 13,33  | 19,02      | 23,49              | 313,12     | 43,26  | 2.435,11          | 43,26  | 2.435,11          | 0,00   | 0,00              | 0%   |
| 1.5                 | SUPERESTRUTURA   |     |        |            |                    | 11.619,17  |        | 10.572,06         |        | 10.572,06         |        | 1.047,11          | 9%   |
| 1.5.1               | (COMPOSIÇÃO REPRESENTATIVA) EXECUÇÃO DE ESTRUTURAS DE CONCRETO ARMADO, PARA EDIFICAÇÃO HABITACIONAL UNIFAMILIAR TÉRREA (CASA EM EMPREENDIMENTOS), FCK = 25 MPA. AF_01/2017 | m³  | 1,8    | 2.641,24   | 3.262,98           | 5.873,36   |        |                   |        |                   |        |                   |      |
| 1.5.2               | (COMPOSIÇÃO REPRESENTATIVA) EXECUÇÃO DE ESTRUTURAS DE CONCRETO ARMADO, PARA EDIFICAÇÃO HABITACIONAL UNIFAMILIAR TÉRREA (CASA EM EMPREENDIMENTOS), FCK = 25 MPA. AF_01/2017 | m³  | 1,44   | 2.641,24   | 3.262,98           | 4.698,69   | 1,8    | 5.873,36          | 1,80   | 5.873,36          | 0,00   | 0,00              | 0%   |
|                     |  |     |        |            |                    |            | 1,44   | 4.698,69          | 1,44   | 4.698,69          | 0,00   | 0,00              | 0%   |

Antonio Soares Cordeiro Neto  
Engenheiro Civil  
CREA 051888554-2

Franklin de J. Sena  
Engenheiro Civil  
Crea 052006919-7



|            |   |    |        |          |                  |                  |                  |        |                  |             |
|------------|---|----|--------|----------|------------------|------------------|------------------|--------|------------------|-------------|
| 1.5.3      | Laje pré-fabricada treliçada para piso ou cobertura, intereixo 38cm, h=12cm, el. enchimento em EPS h=8cm, inclusive escoramento em madeira e capeamento 4cm.  | m² | 159,93 | 197,57   | 1.047,12         | 0,00             | 0,00             | 5,30   | 1.047,12         | 100%        |
| <b>1.6</b> | <b>PARQUES E VEDAÇÃO</b>  |    |        |          | <b>39.543,20</b> | <b>14.156,40</b> | <b>14.156,40</b> |        | <b>25.386,80</b> | <b>64%</b>  |
| 1.6.1      | ALVENARIA DE VEDAÇÃO DE BLOCOS CERÂMICOS FURADOS NA VERTICAL DE 9X19X39CM (ESPESURA 9CM) DE PAREDES COM ÁREA LÍQUIDA MAIOR OU IGUAL A 8M² COM VÁZIOS E ARGAMASSA DE ASSENTAMENTO COM PREPARO EM BETONEIRA. AF_06/2014 | m² | 284,63 | 62,46    | 17.777,98        |                  |                  |        |                  |             |
| 1.6.2      | CHAPISCO APLICADO EM ALVENARIAS E ESTRUTURAS DE CONCRETO INTERNAS, COM COLHER DE PEDREIRO. ARGAMASSA TRAÇO 1:3 COM PREPARO EM BETONEIRA 400L. AF_06/2014  | m² | 512,74 | 5,31     | 2.722,64         | 204,63           | 12.781,19        | 80,00  | 4.996,79         | 28%         |
| 1.6.3      | MASSA ÚNICA, PARA RECEBIMENTO DE PINTURA, EM ARGAMASSA TRAÇO 1:2:8, PREPARO MANUAL, APLICADA MANUALMENTE EM FACES INTERNAS DE PAREDES, ESPESURA DE 10MM, COM EXECUÇÃO DE TALISCAS. AF_06/2014                         | m² | 512,74 | 30,95    | 15.869,30        |                  |                  | 399,47 | 2.121,18         | 78%         |
| 1.6.4      | Chapim de concreto pré-moldado  | m  | 45,12  | 70,33    | 3.173,28         | 25               | 773,75           | 487,74 | 15.095,55        | 95%         |
| <b>1.7</b> | <b>COBERTURA</b>  |    |        |          | <b>43.050,74</b> | <b>0,00</b>      | <b>0,00</b>      |        | <b>43.050,74</b> | <b>100%</b> |
| 1.7.1      | TELHAMENTO COM TELHA METÁLICA TERMOACÚSTICA E = 30 MM, COM ATÉ 2 ÁGUAS. INCLUSO ICAMENTO. AF_07/2019  | m² | 67,45  | 304,26   | 20.522,33        |                  |                  | 67,45  | 20.522,33        | 100%        |
| 1.7.2      | TRAMA DE AÇO COMPOSTA POR TERÇAS PARA TELHADOS DE ATÉ 2 ÁGUAS PARA TELHA ONDULADA DE FIBROCIMENTO, METÁLICA, PLÁSTICA OU TERMOACÚSTICA, INCLUSO TRANSPORTE VERTICAL. AF_07/2019                                       | m² | 67,45  | 75,01    | 5.059,42         |                  |                  |        | 5.059,42         | 100%        |
| 1.7.3      | CALHA EM CHAPA DE AÇO GALVANIZADO NUMERO 24, DESENVOLVIMENTO DE 100 CM, INCLUSO TRANSPORTE VERTICAL. AF_07/2019   | M  | 11     | 250,61   | 2.756,71         |                  |                  | 11,00  | 2.756,71         | 100%        |
| 1.7.4      | TUBO PVC, SÉRIE R, ÁGUA PLUVIAL, DN 100 MM, FORNECIDO E INSTALADO EM RAMAL DE ENCAMINHAMENTO. AF_06/2022  | M  | 7      | 87,96    | 615,72           |                  |                  | 7,00   | 615,72           | 100%        |
| 1.7.5      | JOELHO 90 GRAUS, PVC, SÉRIE R, ÁGUA PLUVIAL, DN 100 MM, JUNTA ELÁSTICA, FORNECIDO E INSTALADO EM RAMAL DE ENCAMINHAMENTO. AF_06/2022  | UN | 4      | 57,02    | 228,08           |                  |                  |        |                  |             |
| 1.7.6      | Forno de gesso comum, em placas 60x60 cm, inclusive madeiramento com ripões 3,5cm x 5,5cm, instalado  | m² | 91,37  | 104,18   | 9.518,92         |                  |                  | 4,00   | 228,08           | 100%        |
| 1.7.7      | Rúfo em chapa aço galvanizado nº24 com desenvolvimento 25cm   | m  | 29,74  | 51,13    | 1.520,60         |                  |                  |        | 9.518,92         | 100%        |
| 1.7.8      | FABRICAÇÃO E INSTALAÇÃO DE TESOURA INTEIRA EM AÇO, VÃO DE 10 M, PARA TELHA ONDULADA DE FIBROCIMENTO, METÁLICA, PLÁSTICA OU TERMOACÚSTICA, INCLUSO ICAMENTO. AF_12/2015  | UN | 1      | 2.828,96 | 2.828,96         |                  |                  | 29,74  | 1.520,60         | 100%        |
| <b>1.8</b> | <b>INSTALAÇÕES ELÉTRICAS</b>  |    |        |          | <b>7.894,46</b>  | <b>0,00</b>      | <b>0,00</b>      |        | <b>7.894,46</b>  | <b>100%</b> |
| 1.8.1      | Quadro de distribuição de embutir, em resina termoplástica, para até 32 disjuntores, SLIM, com barramento, padrão DIN, exclusive disjuntores  | un | 1      | 631,07   | 631,07           |                  |                  | 1,00   | 2.828,96         | 100%        |
| 1.8.2      | Disjuntor termomagnético bipolar 90 A, padrão DIN (Europeu - linha branca), curva C, corrente 10kA  | un | 1      | 170,81   | 170,81           |                  |                  | 1,00   | 631,07           | 100%        |
| 1.8.3      | DISJUNTOR MONOPOLAR TIPO DIN, CORRENTE NOMINAL DE 10A - FORNECIMENTO E INSTALAÇÃO. AF_10/2020   | UN | 4      | 14,05    | 56,20            |                  |                  | 1,00   | 170,81           | 100%        |
| 1.8.4      | DISJUNTOR MONOPOLAR TIPO DIN, CORRENTE NOMINAL DE 20A - FORNECIMENTO E INSTALAÇÃO. AF_10/2020   | UN | 3      | 16,22    | 48,66            |                  |                  | 4,00   | 56,20            | 100%        |
| 1.8.5      | DISJUNTOR MONOPOLAR TIPO DIN, CORRENTE NOMINAL DE 25A - FORNECIMENTO E INSTALAÇÃO. AF_10/2020   | UN | 1      | 16,22    | 16,22            |                  |                  | 3,00   | 48,66            | 100%        |
| 1.8.6      | CABO DE COBRE FLEXÍVEL ISOLADO, 1,5 MM², ANTI-CHAMA 0,6/1,0 KV, PARA CIRCUITOS TERMINAIS - FORNECIMENTO E INSTALAÇÃO. AF_12/2015  | M  | 366,9  | 5,10     | 1.871,19         |                  |                  | 1,00   | 16,22            | 100%        |
| 1.8.7      | CABO DE COBRE FLEXÍVEL ISOLADO, 2,5 MM², ANTI-CHAMA 450/750 V, PARA CIRCUITOS TERMINAIS - FORNECIMENTO E INSTALAÇÃO. AF_12/2015   | M  | 112    | 5,18     | 580,16           |                  |                  | 366,90 | 1.871,19         | 100%        |
| 1.8.8      | CABO DE COBRE FLEXÍVEL ISOLADO, 4 MM², ANTI-CHAMA 450/750 V, PARA CIRCUITOS TERMINAIS - FORNECIMENTO E INSTALAÇÃO. AF_12/2015   | M  | 51     | 8,48     | 432,48           |                  |                  | 112,00 | 580,16           | 100%        |
| 1.8.9      | INTERRUPTOR SIMPLES (2 MÓDULOS), 10A/250V, INCLUINDO SUPORTE E PLACA - FORNECIMENTO E INSTALAÇÃO. AF_12/2015  | UN | 5      | 45,51    | 227,55           |                  |                  | 5,00   | 432,48           | 100%        |
| 1.8.10     | INTERRUPTOR SIMPLES (1 MÓDULO), 10A/250V, INCLUINDO SUPORTE E PLACA - FORNECIMENTO E INSTALAÇÃO. AF_12/2015   | UN | 4      | 28,87    | 115,48           |                  |                  | 5,00   | 227,55           | 100%        |
| 1.8.11     | INTERRUPTOR SIMPLES (3 MÓDULOS), 10A/250V, INCLUINDO SUPORTE E PLACA - FORNECIMENTO E INSTALAÇÃO. AF_12/2015  | UN | 2      | 62,16    | 124,32           |                  |                  | 4,00   | 115,48           | 100%        |
| 1.8.12     | TOMADA BAIXA DE EMBUTIR (1 MÓDULO), 2P+T 10 A, INCLUINDO SUPORTE E PLACA - FORNECIMENTO E INSTALAÇÃO. AF_12/2015  | UN | 16     | 30,41    | 486,56           |                  |                  | 2,00   | 124,32           | 100%        |
| 1.8.13     | TOMADA MÍDIA DE EMBUTIR (1 MÓDULO), 2P+T 10 A, INCLUINDO SUPORTE E PLACA - FORNECIMENTO E INSTALAÇÃO. AF_12/2015  | UN | 2      | 34,75    | 69,50            |                  |                  | 16,00  | 486,56           | 100%        |
| 1.8.14     | TOMADA ALTA DE EMBUTIR (1 MÓDULO), 2P+T 20 A, INCLUINDO SUPORTE E PLACA - FORNECIMENTO E INSTALAÇÃO. AF_12/2015   | UN | 4      | 48,11    | 192,44           |                  |                  | 2,00   | 69,50            | 100%        |
| 1.8.15     | Luminária sobreporquadrado, Lúd 24W*, 6500K G- Light ou similar   | un | 20     | 97,93    | 2.419,60         |                  |                  | 4,00   | 192,44           | 100%        |
| 1.8.16     | Dispositivo de proteção contra-furto de tensão DPS 40/20KA - 175v Classe II   | un | 2      | 77,95    | 192,58           |                  |                  | 2,00   | 2.419,61         | 100%        |
| 1.8.17     | Disjuntor bipolar DR 63 A - Dispositivo residual diferencial, tipo AC, 30MA   | un | 1      | 210,17   | 259,64           |                  |                  | 1,00   | 192,58           | 100%        |

Franklin de J. Sena  
Engenheiro Civil  
CPF: 9.530.999.1-7

Antonio Soares Cordeiro Neto  
Engenheiro Civil  
CREA-DF 151888554-2











|             |   |    |        |          |          |                 |             |             |             |        |                 |             |
|-------------|---|----|--------|----------|----------|-----------------|-------------|-------------|-------------|--------|-----------------|-------------|
| 1.17.2      | APLICAÇÃO E LIXAMENTO DE MASSA LÁTEX EM PAREDES, UMA DEMÃO. AF_06/2014  | m² | 483,87 | 11,48    | 14,18    | 6.861,27        | 0,00        | 0,00        | 0,00        | 483,87 | 6.861,27        | 100%        |
| 1.17.3      | APLICAÇÃO MANUAL DE PINTURA COM TINTA LÁTEX ACRÍLICA EM PAREDES, DUAS DEMÃOS. AF_06/2014  | m² | 483,87 | 14,47    | 17,87    | 8.646,75        | 0,00        | 0,00        | 0,00        | 483,87 | 8.646,75        | 100%        |
| 1.17.4      | Pintura de acabamento com lixamento e aplicação de 02 demãos de esmalte sintético brilhante sobre madeira (Suviniil ou similar) | m² | 11,55  | 19,75    | 24,39    | 281,70          | 0,00        | 0,00        | 0,00        | 11,55  | 281,70          | 100%        |
| <b>1.18</b> | <b>PAISAGISMO</b>   |    |        |          |          | <b>662,23</b>   | <b>0,00</b> | <b>0,00</b> | <b>0,00</b> |        | <b>662,23</b>   | <b>100%</b> |
| 1.18.1      | Fornecimento e espalhamento de terra vegetal preparada  | m³ | 0,57   | 84,72    | 104,66   | 59,65           | 0,00        | 0,00        | 0,00        | 0,57   | 59,65           | 100%        |
| 1.18.2      | PLANTIO DE ÁRVORE ORNAMENTAL COM ALTURA DE MUDA MENOR OU IGUAL A 2,00 M. AF_05/2018   | UN | 6      | 74,58    | 92,13    | 552,78          | 0,00        | 0,00        | 0,00        | 6,00   | 552,78          | 100%        |
| 1.18.3      | Grama esmeralda em placas, fornecimento e plantio   | m² | 2      | 20,16    | 24,90    | 49,80           | 0,00        | 0,00        | 0,00        | 2,00   | 49,80           | 100%        |
| <b>1.19</b> | <b>SERVIÇOS FINAIS</b>  |    |        |          |          | <b>2.506,63</b> | <b>0,00</b> | <b>0,00</b> | <b>0,00</b> |        | <b>2.506,63</b> | <b>100%</b> |
| 1.19.1      | Limpeza geral   | m² | 128,92 | 2,20     | 2,71     | 349,37          | 0,00        | 0,00        | 0,00        | 128,92 | 349,37          | 100%        |
| 1.19.2      | Placa de inauguração de obra em alumínio 0,60 x 0,80 m  | un | 1      | 1.746,21 | 2.157,26 | 2.157,26        | 0,00        | 0,00        | 0,00        | 1,00   | 2.157,26        | 100%        |

VALOR GERAL

TOTAL DA OBRA  
257.038,52

TOTAL DO PERÍODO  
39.214,70

TOTAL ACUMULADO  
60.129,87

SALDO  
196.908,70



Antonio Soares Cordeiro Neto  
Engenheiro Civil  
CREA + 051888554-2

Franklin de J. Sena  
Engenheiro Civil  
Cruz 95200015-7



## Certidão Negativa de Débitos Tributários

(Emitida para os efeitos dos arts. 113 e 114 da Lei 3.956 de 11 de dezembro de 1981 - Código Tributário do Estado da Bahia)

Certidão Nº: 20240986654

|                       |                    |
|-----------------------|--------------------|
| RAZÃO SOCIAL          |                    |
| ASCN CONSTRUTORA LTDA |                    |
| INSCRIÇÃO ESTADUAL    | CNPJ               |
|                       | 33.957.361/0001-80 |

Fica certificado que não constam, até a presente data, pendências de responsabilidade da pessoa física ou jurídica acima identificada, relativas aos tributos administrados por esta Secretaria.

Esta certidão engloba todos os seus estabelecimentos quanto à inexistência de débitos, inclusive os inscritos na Dívida Ativa, de competência da Procuradoria Geral do Estado, ressalvado o direito da Fazenda Pública do Estado da Bahia cobrar quaisquer débitos que vierem a ser apurados posteriormente.

Emitida em 04/03/2024, conforme Portaria nº 918/99, sendo válida por 60 dias, contados a partir da data de sua emissão.

**AUTENTICIDADE DESTES DOCUMENTOS PODE SER COMPROVADA NAS INSPETORIAS FAZENDÁRIA  
OU VIA INTERNET, NO ENDEREÇO <http://www.sefaz.ba.gov.br>**

Válida com a apresentação conjunta do cartão original de inscrição no CPF ou no CNPJ da  
Secretaria da Receita Federal do Ministério da Fazenda.







**MINISTÉRIO DA FAZENDA**  
**Secretaria da Receita Federal do Brasil**  
**Procuradoria-Geral da Fazenda Nacional**

**CERTIDÃO POSITIVA COM EFEITOS DE NEGATIVA DE DÉBITOS RELATIVOS AOS TRIBUTOS  
FEDERAIS E À DÍVIDA ATIVA DA UNIÃO**

**Nome: ASCN CONSTRUTORA LTDA**  
**CNPJ: 33.957.361/0001-80**

Ressalvado o direito de a Fazenda Nacional cobrar e inscrever quaisquer dívidas de responsabilidade do sujeito passivo acima identificado que vierem a ser apuradas, é certificado que:

1. constam débitos administrados pela Secretaria da Receita Federal do Brasil (RFB) com exigibilidade suspensa nos termos do art. 151 da Lei nº 5.172, de 25 de outubro de 1966 - Código Tributário Nacional (CTN), ou objeto de decisão judicial que determina sua desconsideração para fins de certificação da regularidade fiscal, ou ainda não vencidos; e
2. não constam inscrições em Dívida Ativa da União (DAU) na Procuradoria-Geral da Fazenda Nacional (PGFN).

Conforme disposto nos arts. 205 e 206 do CTN, este documento tem os mesmos efeitos da certidão negativa.

Esta certidão é válida para o estabelecimento matriz e suas filiais e, no caso de ente federativo, para todos os órgãos e fundos públicos da administração direta a ele vinculados. Refere-se à situação do sujeito passivo no âmbito da RFB e da PGFN e abrange inclusive as contribuições sociais previstas nas alíneas 'a' a 'd' do parágrafo único do art. 11 da Lei nº 8.212, de 24 de julho de 1991.

A aceitação desta certidão está condicionada à verificação de sua autenticidade na Internet, nos endereços <<http://rfb.gov.br>> ou <<http://www.pgfn.gov.br>>.

Certidão emitida gratuitamente com base na Portaria Conjunta RFB/PGFN nº 1.751, de 2/10/2014.  
Emitida às 09:07:38 do dia 19/10/2023 <hora e data de Brasília>.  
Válida até 16/04/2024.

Código de controle da certidão: **11EE.0875.5C7D.D307**  
Qualquer rasura ou emenda invalidará este documento.



PODER JUDICIÁRIO  
JUSTIÇA DO TRABALHO**CERTIDÃO NEGATIVA DE DÉBITOS TRABALHISTAS**

Nome: ASCN CONSTRUTORA LTDA (MATRIZ E FILIAIS)

CNPJ: 33.957.361/0001-80

Certidão n°: 12807504/2024

Expedição: 26/02/2024, às 09:32:13

Validade: 24/08/2024 - 180 (cento e oitenta) dias, contados da data de sua expedição.

Certifica-se que **ASCN CONSTRUTORA LTDA (MATRIZ E FILIAIS)**, inscrito(a) no CNPJ sob o n° **33.957.361/0001-80**, **NÃO CONSTA** como inadimplente no Banco Nacional de Devedores Trabalhistas.

Certidão emitida com base nos arts. 642-A e 883-A da Consolidação das Leis do Trabalho, acrescentados pelas Leis ns.º 12.440/2011 e 13.467/2017, e no Ato 01/2022 da CGJT, de 21 de janeiro de 2022. Os dados constantes desta Certidão são de responsabilidade dos Tribunais do Trabalho.

No caso de pessoa jurídica, a Certidão atesta a empresa em relação a todos os seus estabelecimentos, agências ou filiais.

A aceitação desta certidão condiciona-se à verificação de sua autenticidade no portal do Tribunal Superior do Trabalho na Internet (<http://www.tst.jus.br>).

Certidão emitida gratuitamente.

**INFORMAÇÃO IMPORTANTE**

Do Banco Nacional de Devedores Trabalhistas constam os dados necessários à identificação das pessoas naturais e jurídicas inadimplentes perante a Justiça do Trabalho quanto às obrigações estabelecidas em sentença condenatória transitada em julgado ou em acordos judiciais trabalhistas, inclusive no concernente aos recolhimentos previdenciários, a honorários, a custas, a emolumentos ou a recolhimentos determinados em lei; ou decorrentes de execução de acordos firmados perante o Ministério Público do Trabalho, Comissão de Conciliação Prévia ou demais títulos que, por disposição legal, contiver força executiva.





[Voltar](#)[Imprimir](#)

## Certificado de Regularidade do FGTS - CRF

**Inscrição:** 33.957.361/0001-80  
**Razão Social:** ASCN CONSTRUTORA LTDA  
**Endereço:** AV CONSELHEIRO ELIEL MARTINS 131 CASA TERRENO / CENTRO / RIACHAO DO JACUIPE / BA / 44640-000

A Caixa Econômica Federal, no uso da atribuição que lhe confere o Art. 7, da Lei 8.036, de 11 de maio de 1990, certifica que, nesta data, a empresa acima identificada encontra-se em situação regular perante o Fundo de Garantia do Tempo de Serviço - FGTS.

O presente Certificado não servirá de prova contra cobrança de quaisquer débitos referentes a contribuições e/ou encargos devidos, decorrentes das obrigações com o FGTS.

**Validade:** 23/02/2024 a 23/03/2024

**Certificação Número:** 2024022308020237113987

Informação obtida em 26/02/2024 09:33:13

A utilização deste Certificado para os fins previstos em Lei esta condicionada a verificação de autenticidade no site da Caixa:  
**[www.caixa.gov.br](http://www.caixa.gov.br)**







Dautin Blockchain  
Rua Dagoberto Nogueira, 100  
Ed. Torre Azul - 11º Andar  
Sala 1101, Centro, Itajaí - SC  
(47) 3514-7599 | (47) 99748-2223  
www.dautin.com | dautin@dautin.com



Prova de Autenticidade válida até 05/06/2024

## CERTIFICADO DE PROVA DE AUTENTICIDADE ELETRÔNICA

A Dautin Blockchain CERTIFICA para os devidos fins de direito que, o arquivo digital especificado com o tipo documental **Certidão** e representado pela função hash criptográfica conhecida como SHA-256, de código **60fae04a6b26922740db8286edaf5518afbe36a7e473dfdbb7d064afc5881e14** foi autenticado de acordo com as Legislações e normas vigentes<sup>1</sup> através da rede blockchain Binance Smart Chain, sob o identificador único denominado NID **197561** dentro do sistema.

A autenticação eletrônica do documento intitulado "**CERTIDÃO MUNICIPAL**", cujo assunto é descrito como "**CERTIDÃO MUNICIPAL**", faz prova de que em **07/03/2024 11:01:39**, o responsável **Ascn Construtora Ltda (33.957.361/0001-80)** tinha posse do arquivo com as mesmas características que foram reproduzidas na prova de autenticidade, sendo de Ascn Construtora Ltda a responsabilidade, única e exclusiva, pela idoneidade do documento apresentado a Dautin Blockchain

Este CERTIFICADO foi emitido em **07/03/2024 11:02:56** através do sistema de autenticação eletrônica da empresa Dautin Blockchain de acordo com o Art. 10, § 2º da MP 2200-2/2001, Art. 107 do Código Civil e Art. 411, em seus §§ 2º e 3º do Código de Processo Civil, estando dessa maneira de acordo para o cumprimento do Decreto 10278/2020.

Para mais informações sobre a operação acesse o site <https://www.dautin.com> e informe o código da transação blockchain **0xfc74afb63307a3bb1a001dc15eb46fde361836bb2df7f0e6433edd47ecc89e77**. Também é possível acessar a consulta através da rede blockchain em <https://bscscan.com/>

<sup>1</sup> Legislação Vigente: Medida Provisória nº 2200-2/2001, Código Civil e Código de Processo Civil.



Presidência da República Casa Civil  
Subchefia para Assuntos Jurídicos  
MEDIDA PROVISÓRIA 2.200-2  
DE 24 DE AGOSTO DE 2001.





## Protocolo de Envio de Arquivos

Prezado cliente,

Seus arquivos foram armazenados na Caixa Econômica Federal em 03/03/2024 21:59:27.

Este protocolo é sua garantia de que o arquivo foi devidamente recebido e armazenado para processamento pela Caixa Econômica Federal. Havendo ocorrências impeditivas no processamento do arquivo será enviada uma nota explicativa para a sua caixa postal no Conectividade Social contendo a(s) ocorrência(s) encontrada(s) e as ações necessárias para a solução.

Informações Complementares:

O número de protocolo do arquivo N4tfvGDVwp00000.SFP é:

71bec584-7218-43c6-b7aa-95fc7e2e4a90

Transmissor: PROSPECTA CONTABILIDADE E CONSULTORIA LTDA:35080947000134

Inscrição do Transmissor: 35080947000134

Responsável: PROSPECTA CONTABILIDADE E CONS

Inscrição do Responsável: 05892825574

Competência: 02/2024

NRA: N4tfvGDVwp00000

Base de Processamento: Riachao do Jacuipe / BA

Código de Recolhimento: 150

Contato: MURILO LIMA OLIVEIRA

Telefone: 007199103540





RELAÇÃO DE TOMADOR/OBRA - RET

858900000069 302001802408 307686180832 395736100011

EMPRESA: ASCN CONSTRUTORA LTDA INSCRIÇÃO: 33.957.361/0001-80 N° ARQUIVO: N4tfvGDVwp0000-0  
FPAS: 507 OUTRAS ENTIDADES: 0079 SIMPLES: 1 ALIQ RAJ: 3,0 FAP: 1,00 RAT AJUSTADO: 3,00 COD REC: 150 COMP: 02/2024 N° CONTROLE: FE5m3Rtnfh70000-7

TOMADOR/OBRA : ASCN CONSTRUTORA LTDA INSCRIÇÃO: 33.957.361/0001-80 N° CONTROLE: AJEKfPbBg0u0000-4  
LOGRADOURO BAIRRO CIDADE CEP UF  
CONSELHEIRO ELIEL MARTINS 131 CENTRO RIACHAO DO JACUIPE 44640000 BA

MODALIDADE : "Branco"-Recolhimento ao FGTS e Declaração à Previdência

| VALORES PREVIDÊNCIA   |          | VALORES FGTS - 8% |
|-----------------------|----------|-------------------|
| REM SEM 13° SALÁRIO   | 3.530,00 | 1.412,00          |
| REM BASE CALC 13° SAL | 0,00     | 0,00              |
| DEPÓSITO              |          | 112,96            |
| ENCARGOS FGTS         |          | 0,00              |
| CONTRIB SOCIAL        |          | 0,00              |
| ENCARGOS CONTRIB SOC  |          | 0,00              |
| TOTAL TRABALHADORES   | 2        | 1                 |

| VALORES PREVIDÊNCIA    |          | VALORES FGTS - 8% |
|------------------------|----------|-------------------|
| REM SEM 13° SALÁRIO    | 3.530,00 | 1.412,00          |
| REM BASE CALC 13° SAL  | 0,00     | 0,00              |
| CONTR SEGURADOS DEVIDA | 341,88   | 112,96            |
| VAL DEVIDO PREV SOC    | 1.172,13 | 0,00              |
| CONTRIB SOCIAL         |          | 0,00              |
| ENCARGOS CONTRIB SOC   |          | 0,00              |
| TOTAL TRABALHADORES    | 2        | 1                 |





RELACÃO DE TOMADOR/OBRA - RET  
 8589000000069 302001802408 307686180832 395736100011

EMPRESA: ASCN CONSTRUTORA LTDA  
 INSCRIÇÃO: 33.957.361/0001-80  
 N° ARQUIVO: N4tfvGDVtwp0000-0  
 N° CONTROLE: F5m3RTnfh70000-7

FPAS: 507 OUTRAS ENTIDADES: 0079 SIMPLS: 1 ALIQ RAT: 3,0 FAP: 1,00 RAT AJUSTADO: 3,00 COD REC: 150 COMP: 02/2024

TOMADOR/OBRA : MUNICIPIO DE ANDORINHA  
 INSCRIÇÃO: 900112537073  
 N° CONTROLE: owdceFMR07K0000-0

LOGRADURO  
 VARZEA GRANDE

BAIRRO  
 Povoado

CIDADE  
 PINDOBACU

CEP  
 44770000

UF  
 BA

MODALIDADE : "Branco"-Recolhimento ao FGTS e Declaração à Previdência

| VALORES PREVIDENCIA   |          | VALORES PREVIDENCIA  |          |
|-----------------------|----------|----------------------|----------|
| REM SEM 13º SALÁRIO   | 1.882,67 | REM SEM 13º SALÁRIO  | 1.412,00 |
| REM BASE CALC 13º SAL | 235,34   | REM 13º SALÁRIO      | 0,00     |
| DEPÓSITO              | 112,96   | ENCARGOS FGTS        | 0,00     |
| ENCARGOS SOCIAL       | 0,00     | ENCARGOS SOCIAL      | 0,00     |
| ENCARGOS CONTRIB SOC  | 0,00     | ENCARGOS CONTRIB SOC | 0,00     |
| TOTAL TRABALHADORES   | 2        | TOTAL TRABALHADORES  | 1        |

TOTAIS DO TOMADOR

| VALORES PREVIDENCIA   |          | VALORES PREVIDENCIA  |          |
|-----------------------|----------|----------------------|----------|
| REM SEM 13º SALÁRIO   | 1.882,67 | REM SEM 13º SALÁRIO  | 1.412,00 |
| REM BASE CALC 13º SAL | 235,34   | REM 13º SALÁRIO      | 0,00     |
| DEPÓSITO              | 161,85   | ENCARGOS FGTS        | 0,00     |
| ENCARGOS CONTRIB SOC  | 771,83   | ENCARGOS SOCIAL      | 0,00     |
| ENCARGOS CONTRIB SOC  | 0,00     | ENCARGOS CONTRIB SOC | 0,00     |
| TOTAL TRABALHADORES   | 2        | TOTAL TRABALHADORES  | 1        |



RELAÇÃO DE TOMADOR/OBRA - RET  
 858900000069 302001802408 307686180832 395736100011

EMPRESA: ASCN CONSTRUTORA LTDA  
 N° ARQUIVO: N4tfvGDVwp0000-0  
 FPAS: 507 OUTRAS ENTIDADES: 0079 SIMPLES: 1 ALIQ RAT: 3,0 FAP: 1,00 RAT AJUSTADO: 3,00 COD REC: 150 COMP: 02/2024  
 N° CONTROLE: FE5m3Rtnfh70000-7  
 TOMADOR/OBRA : PRACA DISTRITO DE VARZEA GRANDE  
 INSCRIÇÃO: 900142441777 N° CONTROLE: As8HBicsXwv0000-2  
 LOGRADOURO BAIRRO CIDADE UF  
 VARZEA GRANDE POVOADO PINDOBACU 44770000 BA

MODALIDADE : "Branco"-Recolhimento ao FGTS e Declaração à Previdência

| VALORES PREVIDÊNCIA   |          | VALORES FGTS - 8%    |          |
|-----------------------|----------|----------------------|----------|
| REM SEM 13° SALÁRIO   | 1.412,00 | REM SEM 13° SALÁRIO  | 1.412,00 |
| REM BASE CALC 13° SAL | 0,00     | REM 13° SALÁRIO      | 0,00     |
|                       |          | DEPÓSITO             | 112,96   |
|                       |          | ENCARGOS FGTS        | 0,00     |
|                       |          | CONTRIB SOCIAL       | 0,00     |
|                       |          | ENCARGOS CONTRIB SOC | 0,00     |
| TOTAL TRABALHADORES   | 1        | TOTAL TRABALHADORES  | 1        |

| VALORES PREVIDÊNCIA    |          | VALORES FGTS - 8%    |          |
|------------------------|----------|----------------------|----------|
| REM SEM 13° SALÁRIO    | 1.412,00 | REM SEM 13° SALÁRIO  | 1.412,00 |
| REM BASE CALC 13° SAL  | 0,00     | REM 13° SALÁRIO      | 0,00     |
| CONTR SEGURADOS DEVIDA | 108,90   | DEPÓSITO             | 112,96   |
| VAL DEVIDO PREV SOC    | 515,55   | ENCARGOS FGTS        | 0,00     |
|                        |          | CONTRIB SOCIAL       | 0,00     |
|                        |          | ENCARGOS CONTRIB SOC | 0,00     |
| TOTAL TRABALHADORES    | 1        | TOTAL TRABALHADORES  | 1        |



RELAÇÃO DE TOMADOR/OBRA - RET

858900000069 302001802408 307686180832 395736100011

EMPRESA: ASCN CONSTRUTORA LTDA  
 N° ARQUIVO: N4tfvGDVwp0000-0  
 FPAS: 507 OUTRAS ENTIDADES: 0079 SIMPLES: 1 ALIQ RAT: 3,0 FAP: 1,00 RAT AJUSTADO: 3,00 COD REC: 150 COMP: 02/2024  
 N° CONTROLE: FE5m3Rtnfh70000-7  
 TOMADOR/OBRA : MUNICIPIO DE LAGOA REDONDA  
 INSCRIÇÃO: 900152933878  
 N° CONTROLE: JnhWAL5bcm40000-4  
 LOGRADOURO  
 BAIRRO  
 CIDADE  
 CEP  
 LAGOA REDONDA  
 ITAPICURU  
 48475000  
 UF  
 BA

MODALIDADE : "Branco"-Recolhimento ao FGTS e Declaração à Previdência

VALORES PREVIDÊNCIA

|                       |          |
|-----------------------|----------|
| REM SEM 13° SALÁRIO   | 2.229,58 |
| REM BASE CALC 13° SAL | 0,00     |
| TOTAL TRABALHADORES   | 1        |

VALORES FGTS - 8%

|                      |          |
|----------------------|----------|
| REM SEM 13° SALÁRIO  | 2.229,58 |
| REM 13° SALÁRIO      | 0,00     |
| DEPÓSITO             | 178,36   |
| ENCARGOS FGTS        | 0,00     |
| CONTRIB SOCIAL       | 0,00     |
| ENCARGOS CONTRIB SOC | 0,00     |
| TOTAL TRABALHADORES  | 1        |

TOTALS DO TOMADOR

VALORES PREVIDÊNCIA

|                        |          |
|------------------------|----------|
| REM SEM 13° SALÁRIO    | 2.229,58 |
| REM BASE CALC 13° SAL  | 0,00     |
| CONTR SEGURADOS DEVIDA | 182,48   |
| VAL DEVIDO PREV SOC    | 824,58   |
| TOTAL TRABALHADORES    | 1        |

VALORES FGTS - 8%

|                      |          |
|----------------------|----------|
| REM SEM 13° SALÁRIO  | 2.229,58 |
| REM 13° SALÁRIO      | 0,00     |
| DEPÓSITO             | 178,36   |
| ENCARGOS FGTS        | 0,00     |
| CONTRIB SOCIAL       | 0,00     |
| ENCARGOS CONTRIB SOC | 0,00     |
| TOTAL TRABALHADORES  | 1        |





RELAÇÃO DE TOMADOR/OBRA - RET

858900000069 302001802408 307686180832 395736100011

EMPRESA: ASCN CONSTRUTORA LTDA  
FPAS: 507 OUTRAS ENTIDADES: 0079 SIMPLES: 1 ALIQ RAT: 3,0 FAP: 1,00 RAT AJUSTADO: 3,00 COD REC: 150 COMP: 02/2024  
TOMADOR/OBRA : MUNICIPIO DE MONTE SANTO  
LOGRADOURO  
POVOADO MARIA LIMA  
Nº ARQUIVO: N4tfvGDViwp0000-0  
Nº CONTROLE: FE5m3RTnfh70000-7  
INSCRIÇÃO: 33.957.361/0001-80  
INSCRIÇÃO: 900157349571  
BAIRRO  
POVOADO  
CIDADE  
MONTE SANTO  
UF  
BA

MODALIDADE : 1-Declaração ao FGTS e à Previdência

VALORES PREVIDÊNCIA

REM SEM 13º SALÁRIO 470,67  
REM BASE CALC 13º SAL 235,34

TOTAL TRABALHADORES 1

VALORES FGTS - 8%

REM SEM 13º SALÁRIO 0,00  
REM 13º SALÁRIO 0,00  
DEPÓSITO 0,00  
ENCARGOS FGTS 0,00  
CONTRIB SOCIAL 0,00  
ENCARGOS CONTRIB SOC 0,00  
TOTAL TRABALHADORES 0

TOTAIS DO TOMADOR

VALORES PREVIDÊNCIA  
REM SEM 13º SALÁRIO 470,67  
REM BASE CALC 13º SAL 235,34  
CONTR SEGURADOS DEVIDA 52,95  
VAL DEVIDO PREV SOC 256,27

VALORES FGTS - 8%  
REM SEM 13º SALÁRIO 0,00  
REM 13º SALÁRIO 0,00  
DEPÓSITO 0,00  
ENCARGOS FGTS 0,00  
CONTRIB SOCIAL 0,00  
ENCARGOS CONTRIB SOC 0,00  
TOTAL TRABALHADORES 0



RELAÇÃO DE TOMADOR/OBRA - RET

8589000000069 302001802408 307686180832 395736100011

EMPRESA: ASCN CONSTRUTORA LTDA INSCRIÇÃO: 33.957.361/0001-80 N° ARQUIVO: N4tfvGDVwp0000-0  
FPAS: 507 OUTRAS ENTIDADES: 0079 SIMPLES: 1 ALIQ RAT: 3,0 FAP: 1,00 RAT AJUSTADO: 3,00 COD REC: 150 COMP: 02/2024 N° CONTROLE: FE5m3RInfh70000-7  
TOMADOR/OBRA : CNO CICLOVIA MUNICIPIO DE ANDORINHA INSCRIÇÃO: 900157416579 N° CONTROLE: DYb0XlXtCgI0000-3  
LOGRADOURO BAIRRO CIDADE CEP UF  
TRECHO ENTRE SEDE DE ANDORINHA CENTRO ANDORINHA 48990000 BA BA

MODALIDADE : "Branco"-Recolhimento ao FGTS e Declaração à Previdência

VALORES PREVIDÊNCIA

VALORES FGTS - 8%

REM SEM 13° SALÁRIO 1.412,00  
REM BASE CALC 13° SAL 0,00  
TOTAL TRABALHADORES 1

REM SEM 13° SALÁRIO 1.412,00  
REM 13° SALÁRIO 0,00  
DEPÓSITO 112,96  
ENCARGOS FGTS 0,00  
CONTRIB SOCIAL 0,00  
ENCARGOS CONTRIB SOC 0,00  
TOTAL TRABALHADORES 1

TOTAIS DO TOMADOR

VALORES PREVIDÊNCIA

VALORES FGTS - 8%

REM SEM 13° SALÁRIO 1.412,00  
REM BASE CALC 13° SAL 0,00  
CONTR SEGURADOS DEVIDA 108,90  
VAL DEVIDO PREV SOC 515,55  
TOTAL TRABALHADORES 1

REM SEM 13° SALÁRIO 1.412,00  
REM 13° SALÁRIO 0,00  
DEPÓSITO 112,96  
ENCARGOS FGTS 0,00  
CONTRIB SOCIAL 0,00  
ENCARGOS CONTRIB SOC 0,00  
TOTAL TRABALHADORES 1





RESUMO - RELAÇÃO DE TOMADOR/OBRA - RET  
858900000069 302001802408 307686180832 395736100011

EMPRESA: ASCN CONSTRUTORA LTDA  
FPAS: 507 OUTRAS ENTIDADES: 0079 SIMPLES: 1 ALIQ RAT: 3,0 FAP: 1,00 RAT AJUSTADO: 3,00 COD REC: 150 COMP: 02/2024  
N° ARQUIVO: N4tfvGDViwp0000-0  
N° CONTROLE: FE5m3RInfh70000-7

TOTAIS DA EMPRESA

| VALORES PREVIDÊNCIA    |           |
|------------------------|-----------|
| REM SEM 13° SALÁRIO    | 10.936,92 |
| REM BASE CALC 13° SAL  | 470,68    |
| CONTR SEGURADOS DEVIDA | 956,96    |
| VAL DEVIDO PREV SOC    | 4.055,91  |
| TOTAL TRABALHADORES    | 8         |

| VALORES FGTS - 8%    |          |
|----------------------|----------|
| REM SEM 13° SALÁRIO  | 7.877,58 |
| REM 13° SALÁRIO      | 0,00     |
| DEPÓSITO             | 630,20   |
| ENCARGOS FGTS        | 0,00     |
| CONTRIB SOCIAL       | 0,00     |
| ENCARGOS CONTRIB SOC | 0,00     |
| TOTAL TRABALHADORES  | 5        |

TOTAL A RECOLHER 630,20



FGTS - FUNDO DE GARANTIA DO TEMPO DE SERVIÇO

DATA: 03/03/2024

GFIP - SEFIP 8.40 (30/07/2021)

HORA: 21:57:29

PÁG : 001/001

RELATÓRIO ANALÍTICO DA GRF

EMPRESA: ASCN CONSTRUTORA LTDA

INSCRIÇÃO: 33.957.361/0001-80

COMPETÊNCIA: 02/2024

CÓD REC: 150

FPAS: 507

SIMPLES: 1

|                      |           |
|----------------------|-----------|
|                      | FGTS - 8% |
| QTDE TRABALHADORES   | 5         |
| REMUNERAÇÃO          | 7.877,58  |
| DEPÓSITO             | 630,20    |
| ENCARGOS FGTS        | 0,00      |
| CONTRIB SOCIAL       | 0,00      |
| ENCARGOS CONTRIB SOC | 0,00      |
| TOTAL A RECOLHER     | 630,20    |

VALIDADE DO CÁLCULO: até 07/03/2024

**RELATÓRIO PARA SIMPLES CONFERÊNCIA, NÃO É VÁLIDO PARA QUITAÇÃO.**

A(S) GRF(S), PARA FINS DE QUITAÇÃO, SERÁ(ÃO) IMPRESSA(S) SOMENTE APÓS TRANSMISSÃO DO ARQUIVO VALIDADO PELO CONECTIVIDADE SOCIAL.





RELAÇÃO DOS TRABALHADORES CONSTANTES NO ARQUIVO SEFIP  
MODALIDADE : "BRANCO"-RECOLHIMENTO AO FGTS E DECLARAÇÃO À PREVIDÊNCIA

858900000069 302001802408 307686180832 395736100011

EMPRESA: ASCN CONSTRUTORA LTDA  
COMP: 02/2024 COD REC: 150 COD GPS: 2100 FPAS: 507 OUTRAS ENT: 0079 SIMPLES: 1 RAT: 3,0 INSCRIÇÃO: 33.957.361/0001-80  
TOMADOR/OBRA: ASCN CONSTRUTORA LTDA  
NOME TRABALHADOR  
REM SEM 13º SAL REM 13º SAL BASE CÁL. 13º SAL. PREV SOC CONTRIB SEG DEVIDA ADMISSÃO CAT OCOR DATA/COD MOVIMENTAÇÃO CBC  
1.412,00 0,00 162.72637.87-0 0,00 28/03/2023 01 108,90 112,96 04110  
JULIANNE APARECIDA CARNEIRO LIMA 0,00



RELAÇÃO DOS TRABALHADORES CONSTANTES NO ARQUIVO SEFIP  
 MODALIDADE : "BRANCO"-RECOLHIMENTO AO FGIS E DECLARAÇÃO À PREVIDÊNCIA

8589000000069 302001802408 307686180832 395736100011

EMPRESA: ASCN CONSTRUTORA LTDA  
 COMP: 02/2024 COD REC:150 COD GPS: 2100 FPAS: 507 OUTRAS ENT: 0079 SIMPLES: 1 RAT: 3,0 INSCRIÇÃO: 33.957.361/0001-80  
 TOMADOR/OBRA: ASCN CONSTRUTORA LTDA  
 NOME TRABALHADOR  
 REM SEM 13º SAI RFM 13º SAI BASE CÁL. 13º SAI. PREV SOC CONTRIB SEF DEVIDA ADMISSÃO CAT OCOR DATA/COD MOVIMENTAÇÃO DEPÓSITO CBO JAM  
 BASE CÁL PREV SOCIAL  
 160.13826.58-8 01/01/2023 11 02142  
 0,00 0,00 232,98 0,00

ANTONIO SOARES CORDEIRO NETO  
 2.118,00

TOTALS DA EMPRESA/TOMADOR 0,00 0,00 341,88 112,96 0,00





RELAÇÃO DOS TRABALHADORES CONSTANTES NO ARQUIVO SEFIP  
 RESUMO DO FECHAMENTO - TOMADOR DE SERVIÇOS/OBRA

MODALIDADE : "ERANCO" RECOLHIMENTO AO FGTS E DECLARAÇÃO À PREVIDÊNCIA

858900000069 302001802408 307686180832 395736100011

EMPRESA: ASCN CONSTRUTORA LTDA N° ARQUIVO: N4tFvGDVwip0000-0  
 COMP: 02/2024 COD REC: 150 COD GPS: 2100 FPAS: 507 OUTRAS ENT: 0079 SIMPLES: 1 RAT: 3,0 INSCRIÇÃO: 33.957.361/0001-80  
 TOMADOR/OBRA: ASCN CONSTRUTORA LTDA N° DE CONTROLE: AJEKfPbBg0j0000-4 FAP: 1,00 RAT AJUSTADO: 3,00 INSCRIÇÃO: 33.957.361/0001-80  
 LOGRADOURO: CONSELHEIRO ELIEL MARTINS 131 BAIRRO: CENTRO CNAE PREPONDERANTE: 4120400  
 CIDADE: RACHAO DO JACUIPE UF: BA CEP: 44640-000 CNAE: 4120400

| CAT     | QUANT | REMUNERAÇÃO SEM 13° | REMUNERAÇÃO 13° | BASE CÁL PREV SOC | BASE CÁL 13° PREV SOC |
|---------|-------|---------------------|-----------------|-------------------|-----------------------|
| 01      | 1     | 1.412,00            | 0,00            | 1.412,00          | 0,00                  |
| 11      | 1     | 2.118,00            | 0,00            | 2.118,00          | 0,00                  |
| TOTALS: | 2     | 3.530,00            | 0,00            | 3.530,00          | 0,00                  |



RESUMO DAS INFORMAÇÕES À PREVIDÊNCIA SOCIAL, CONSTANTES NO ARQUIVO SEFIP  
TOMADOR DE SERVIÇOS/OBRA

EMPRESA: ASCN CONSTRUTORA LTDA  
COMP: 02/2024 COD REC:150 COD GPS: 2100 FPAS: 507 OUTRAS ENT: 0079 SIMPLES: 1 RAT: 3,0  
TOMADOR/OBRA: ASCN CONSTRUTORA LTDA N° DE CONTROLE: AJEKfPbG0u0000-4  
LOGRADOURO: CONSELHEIRO ELIEL MARTINS 131 BAIRRO: CENTRO CNAE PREPONDERANTE 4120400  
CIDADE: RIACHAO DO JACUIPE UF: BA CEP: 4+640-000 TELEFONE: 0075 9189 5303 CNAE: 4120400

VALOR DEV PREV SOC CALCULADO SEFIP: 1.172,13 CONTRIB SEGURADOS - DEVIDA: 341,88  
SALÁRIO FAMÍLIA: 0,00 RECEITA EVENTO DESP/PATROCÍNIO: 0,00  
SALÁRIO MATERNIDADE: 0,00 PERC DE ISENÇÃO DE FILANTROPIA: 0,00  
VALORES PAGOS COOP TRABALHO - SEM ADICIONAL: 0,00 13º SALÁRIO MATERNIDADE: 0,00  
VALORES PAGOS COOP TRABALHO - ADIC. 15 ANOS: 0,00 COM PRODUÇÃO PJ: 0,00  
VALORES PAGOS COOP TRABALHO - ADIC. 20 ANOS: 0,00 COM PRODUÇÃO PF: 0,00  
VALORES PAGOS COOP TRABALHO - ADIC. 25 ANOS: 0,00 VALOR DAS FATURAS EMITIDAS PARA O TOMADOR: 0,00

COMPENSAÇÃO  
PERÍODO INICIAL: VALOR SOLICITADO: 0,00  
VALOR ABATIDO: 0,00 VALOR A COMPENSAR: 0,00 VALOR EXCEDENTE AO LIMITE DOS 30%: 0,00

RETENÇÃO (LEI 9.711/98)  
VALOR INFORMADO: 0,00 VALOR ABATIDO PELO SEFIP: 0,00 VALOR A COMPENSAR/RESTITUIR: 0,00

BASE DE CÁLCULO APOSENTADORIA ESPECIAL/OCCORRÊNCIA  
15 ANOS: 0,00 20 ANOS: 0,00 25 ANOS: 0,00  
QUANTIDADE: 0 QUANTIDADE: 0 QUANTIDADE: 0

QUANTIDADE DE MOVIMENTAÇÕES / CÓDIGOS

|      |   |      |   |      |   |      |   |      |   |      |   |      |   |      |   |      |   |      |   |
|------|---|------|---|------|---|------|---|------|---|------|---|------|---|------|---|------|---|------|---|
| H :  | 0 | I1 : | 0 | T2 : | 0 | T3 : | 0 | T4 : | 0 | T5 : | 0 | J :  | 0 | K :  | 0 | L :  | 0 | M :  | 0 |
| N1 : | 0 | N2 : | 0 | N3 : | 0 | O1 : | 0 | O2 : | 0 | O3 : | 0 | P1 : | 0 | P2 : | 0 | P3 : | 0 | Q1 : | 0 |
| Q2 : | 0 | Q3 : | 0 | Q4 : | 0 | Q5 : | 0 | Q6 : | 0 | Q7 : | 0 | R :  | 0 | R1 : | 0 | R2 : | 0 | S3 : | 0 |
| T1 : | 0 | T2 : | 0 | U1 : | 0 | U2 : | 0 | U3 : | 0 | V3 : | 0 | W :  | 0 | X :  | 0 | X1 : | 0 | Y :  | 0 |
| Z1 : | 0 | Z2 : | 0 | Z3 : | 0 | Z4 : | 0 | Z5 : | 0 | Z6 : | 0 | Z6 : | 0 | Z6 : | 0 | Z6 : | 0 | Z6 : | 0 |





MINISTÉRIO DO TRABALHO E EMPREGO - MTE  
GFIP - SEFIP 8.40 (30/07/2021) TABELAS 44.0 (25/01/2022)

MINISTÉRIO DA FAZENDA - MF

DATA: 03/03/2024  
HORA: 21:57:29  
PÁG: 0005/0023

RELAÇÃO DOS TRABALHADORES COM CRRF CONSTANTES NO ARQUIVO SEFIP  
MODALIDADE : "BRANCO"-RECOLHIMENTO AO FGTS E DECLARAÇÃO À PREVIDÊNCIA

8589000000069 302001802408 307686180832 395736100011

EMPRESA: ASCN CONSTRUTORA LTDA  
COMP: 02/2024 COD REC: 150 COD GPS: 2100 FPAS: 507 OUTRAS ENT: 0079 SIMPLES: 1 RAT: 3,0 INSCRIÇÃO: 33.957.361/0001-80  
TOMADOR/OBRA: MUNICIPIO DE ANDORINHA PIS/PASEP/CI ADMISSÃO CAT OCOR DATA/COD MOVIMENTAÇÃO FAP: 1,00 RAT AJUSTADO: 3,00 INSCRIÇÃO: 900112537073  
NOME TRABALHADOR REM SEM 13° SAL. REM 13° SAL. BASE CÁL. 13° SAL. PREV SOC CONTRIB SEG DEVIDA BASE CÁL. PREV SOCIAL PIS/PASEP/CI ADMISSÃO CAT OCOR DATA/COD MOVIMENTAÇÃO CBO JAM  
470,67 117,67 212.87429,87-6 235,34 18/07/2023 01 52,95 10/02/2024 11 07170  
FELIPE CARNEIRO DE SOUZA 470,67 117,67 212.87429,87-6 235,34 18/07/2023 01 52,95 10/02/2024 11 07170 0,00 0,00



RELAÇÃO DOS TRABALHADORES CONSTANTES NO ARQUIVO SEFIP  
 MODALIDADE : "BRANCO"-RECOLHIMENTO AO FGTS E DECLARAÇÃO À PREVIDÊNCIA

8589000000069 302001802408 307686180832 395736100011

EMPRESA: ASCN CONSTRUTORA LTDA  
 COMP: 02/2024 COD REC:150 COD GFS: 2-00 FFAS: 507 OUTRAS ENT: 0079 SIMPLES: 1 RAT: 3,0 INSCRIÇÃO: 33.957.361/0001-80  
 TOMADOR/OBRA: MUNICIPIO DE ANDORINHA  
 INSCRIÇÃO: 900112537073  
 NOME TRABALHADOR PIS/PASEP/CI ADMISSÃO CAT OCOR DATA/COD MOVIMENTAÇÃO CBO  
 REM SEM 13° SAL. REM 13° SAL. BASE CÁL. 13° SAL. PREV SOC CONTRIB SEG DEVIDA 112,96 07170  
 BASE CÁL PREV SOCIAL 0,00 108,90 0,00 JAM

VINICIUS SILVA BISPO  
 1.412,00 0,00 166.40487.31-5 13/09/2022 01 112,96 07170  
 0,00 108,90 0,00

117,67 235,34 161,85 112,96 0,00





RELATÓRIO DOS TRABALHADORES CONSTANTES NO ARQUIVO SEFP

RESUMO DO FECHAMENTO - TOMADOR DE SERVIÇOS/OBRA  
MODALIDADE : "BRANCO"-RECOLHIMENTO AO EGIS E DECLARAÇÃO À PREVIDÊNCIA

8589000000069 302001802408 307686180832 395736100011

EMPRESA: ASCN CONSTRUTORA LTDA  
COMP: 02/2024 COD REC: 150 COD GPS: 2100  
FPA: 507 OUTRAS ENT: 0079 SIMPLES: 1 RAT: 3,0  
INSCRIÇÃO: 33.957.361/0001-80

TOMADOR/OBRA: MUNICÍPIO DE ANDORINHA  
Nº DE CONTROLE: 0wdeefMR07K0000-0  
INSCRIÇÃO: 900112537073

LOGRADOURO: CONSELHEIRO ELIEL MARTINS 131  
BAIRRO: CENTRO  
CNAE PREPONDERANTE 4120400  
CIDADE: RIACHÃO DO JACUIPE UF: BA CEP: 44640-000

CAT QUANT REMUNERAÇÃO SEM 13º REMUNERAÇÃO 13º BASE CÁT PREV SOC BASE CÁT PREV SOC

01 2 1.412,00 0,00 1.882,67 235,34

TOTALS: 2 1.412,00 0,00 1.882,67 235,34



RESUMO DAS INFORMAÇÕES À PREVIDÊNCIA SOCIAL. CONSTANTES NO ARQUIVO SEFIP  
TOMADOR DE SERVIÇOS/OBRA

EMPRESA: ASCN CONSTRUTORA LTDA  
COMP: 02/2024 COD REC: 150 COD GPS: 2100 FPAS: 507 OUTRAS ENT: 0079 SIMPLES: 1 RAT: 3,0  
TOMADOR/OBRA: MUNICÍPIO DE ANDORINHA N° DE CONTROLE: OwdceFMRO7K0000-0  
LOGRADOURO: CONSELHEIRO ELIEL MARTINS 131 BAIRRO: CENTRO  
CIDADE: RIACHÃO DO JACUIPE UF: BA CEP: 4-640-000 TELEFONE: 0075 9189 5303 CNAE: 4120400

VALOR DEV PREV SOC CALCULADO SEFIP: 771,83 CONTRIB SEGURADOS - DEVIDA: 161,85  
SALÁRIO FAMÍLIA: 0,00 RECEITA EVENTO DESP/PAIROCÍNIO: 0,00  
SALÁRIO MATERNIDADE: 0,00 PERC DE ISENÇÃO DE FILANTROPIA: 0,00  
VALORES PAGOS COOP TRABALHO - SEM ADICIONAL: 0,00 13º SALÁRIO MATERNIDADE: 0,00  
VALORES PAGOS COOP TRABALHO - ADIC. 15 ANOS: 0,00 COM PRODUÇÃO PJ: 0,00  
VALORES PAGOS COOP TRABALHO - ADIC. 20 ANOS: 0,00 COM PRODUÇÃO PF: 0,00  
VALORES PAGOS COOP TRABALHO - ADIC. 25 ANOS: 0,00 VALOR DAS FATURAS EMITIDAS PARA O TOMADOR: 0,00

COMPENSAÇÃO  
PERÍODO INICIAL: PERÍODO FINAL: VALOR SOLICITADO: 0,00  
VALOR ABATIDO: 0,00 VALOR A COMPENSAR: 0,00 VALOR EXCEDENTE AO LIMITE DCS 30%: 0,00

RETENÇÃO (LEI 9.711/98)  
VALOR INFORMADO: 0,00 VALOR ABATIDO PELO SEFIP: 0,00 VALOR A COMPENSAR/RESTITUIR: 0,00

BASE DE CÁLCULO APOSENTADORIA ESPECIAL/OCCORRÊNCIA  
15 ANOS: 0,00 20 ANOS: 0,00 25 ANOS: 0,00  
QUANTIDADE: 0 QUANTIDADE: 0 QUANTIDADE: 0

QUANTIDADE DE MOVIMENTAÇÕES / CÓDIGOS

|     |   |     |   |     |   |     |   |     |   |     |   |     |   |     |   |     |   |     |   |
|-----|---|-----|---|-----|---|-----|---|-----|---|-----|---|-----|---|-----|---|-----|---|-----|---|
| H : | 0 | T1: | 1 | T2: | 0 | T3: | 0 | T4: | 0 | I5: | 0 | J : | 0 | K : | 0 | L : | 0 | M : | 0 |
| N1: | 0 | N2: | 0 | N3: | 0 | O1: | 0 | O2: | 0 | O3: | 0 | P1: | 0 | P2: | 0 | P3: | 0 | Q1: | 0 |
| Q2: | 0 | Q3: | 0 | Q4: | 0 | Q5: | 0 | Q6: | 0 | Q7: | 0 | R : | 0 | R1: | 0 | R2: | 0 | S3: | 0 |
| T1: | 0 | T2: | 0 | U1: | 0 | U2: | 0 | U3: | 0 | V3: | 0 | W : | 0 | X : | 0 | X1: | 0 | Y : | 0 |
| Z1: | 0 | Z2: | 0 | Z3: | 0 | Z4: | 0 | Z5: | 0 | Z6: | 0 | Z6: | 0 | Z6: | 0 | Z6: | 0 | Z6: | 0 |



MINISTÉRIO DO TRABALHO E EMPREGO - MTE  
GFIP - SEFIP 8.40 (30/07/2021) TABELAS 44.0 (25/01/2022)

MINISTÉRIO DA FAZENDA - MF

DATA: 03/03/2024  
HORA: 21:57:29  
PÁG : 0009/0023

RELAÇÃO DOS TRABALHADORES CONSTANTES NO ARQUIVO SEFIP  
MODALIDADE : "BRANCO"-RECOLHIMENTO AO FGIS E DECLARAÇÃO À PREVIDÊNCIA

8589000000069 302001802408 307686180832 395736100011

|  |   |
|--|---|
| EMPRESA: ASCN CONSTRUTORA LTDA                         | INSCRIÇÃO: 33.957.361/0001-80           |
| COMP: 02/2024 COD REC:150 COD GPS: 2100 FAS: 507       | FAP: 1,00 RAT AJUSTADO: 3,00            |
| TOMADOR/OBRA: PRACA DISTRITO DE VARZEA GRANDE PINDOBAC | INSCRIÇÃO: 90014241777                  |
| NOME TRABALHADOR                                       | CBO                                     |
| REM SEM 13º SAI  | JAM                                     |
| REM 13º SAL  | DEPÓSITO                                |
| REM SEM 13º SAI  | ADMISSÃO CAT OCOR DATA/COD MOVIMENTAÇÃO |
| REM 13º SAL  | CONTRIB SEG DEVIDA                      |
| BASE CÁL. 13º SAL. PREV SOC                            |   |
| BASE CÁL PREV SOCIAL                                   |   |
| -----  |   |
| GENIVAL ALMEIDA BISPO FILHO                            | 14/07/2022 01                           |
| 1.412,00   | 108,90                                  |
| 0,00   | 112,96                                  |
| 206.46382.63-7   | 0,00                                    |
| 0,00   | 0,00                                    |
| -----  |   |

|                           |        |        |      |
|---------------------------|--------|--------|------|
| TOTALS DA EMPRESA/TOMADOR | 108,90 | 112,96 | 0,00 |
| TOTALS DA EMPRESA/TOMADOR | 108,90 | 112,96 | 0,00 |



MINISTÉRIO DO TRABALHO E EMPREGO - MTE  
GFIP - SEFIP 8.40 (30/07/2021) TABELAS 44.0 (25/01/2022)

MINISTÉRIO DA FAZENDA - MF

DATA: 03/03/2024  
HORA: 21:57:29  
PÁG: 0010/0023

RELAÇÃO DOS TRABALHADORES CONSTANTES NO ARQUIVO SEFTP  
RESUMO DO FECHAMENTO - TOMADOR DE SERVIÇOS/OBRA  
MODALIDADE : "BRANCO"-RECOLHIMENTO AO FGTS E DECLARAÇÃO A PREVIDÊNCIA

8589000000069 302001802408 307686180832 395736100011

EMPRESA: ASCN CONSTRUTORA LTDA N° ARQUIVO: N4tFvGDVivp0000-0  
COMP: 02/2024 COD REC: 150 COD GPS: 2100 FPAS: 507 OUTRAS ENT: 0079 SIMPLES: 1 RAT: 3,0 INSCRIÇÃO: 33.957.361/0001-80  
TOMADOR/OBRA: PRACA DISTRITO DE VARZEA GRANDE PINDOBAC N° DE CONTROLE: As8HBicsXwv0000-2 FAP: 1,00 RAT AJUSTADO: 3,00  
INSCRIÇÃO: 900142441777  
LOGRADOURO: CONSELHEIRO ELIEL MARTINS 131 BAIRRO: CENTRO CNAE PREPONDERANTE: 4120400  
CIDADE: RIACHAO DO JACUIPE UF: BA CEP: 44640-000 CNAE: 4120400

| CAT     | QUANT | REMUNERAÇÃO SEM 13° | UF: BA | CEP: 44640-000 | BAIRRO: CENTRO | REMUNERAÇÃO 13° | BASE CÁL PREV SOC | BASE CÁL 13° PREV SOC |
|---------|-------|---------------------|--------|----------------|----------------|-----------------|-------------------|-----------------------|
| 01      | 1     | 1.412,00            |        |                |                | 0,00            | 1.412,00          | 0,00                  |
| TOTAIS: | 1     | 1.412,00            |        |                |                | 0,00            | 1.412,00          | 0,00                  |





RESUMO DAS INFORMAÇÕES À PREVIDÊNCIA SOCIAL. CONSTANTES NO ARQUIVO SEFIP  
TOMADOR DE SERVIÇOS/OBRA

EMPRESA: ASCN CONSTRUTORA LTDA  
COMP: 02/2024 COD REC:150 COD GPS: 2100  
TOMADOR/OBRA: PRACA DISTRITO DE VARZEA GRANDE PINDOBAC  
LOGRADOURO: CONSELHEIRO ELIEL MARTINS 131  
CIDADE: RIACHAO DO JACUIPE

UF: BA CEP: 44640-000 TELEFONE: 0075 9189 5303  
BAIRRO: CENTRO CNAE: 4120400  
Nº ARQUIVO: N44fvGDVimp0000-0  
INSCRIÇÃO: 33.957.361/0001-80  
FAP: 1,00 RAT AJUSTADO: 3,00  
INSCRIÇÃO: 900142441777  
CNAE PREFONDERANTE: 4120400

VALOR DEV PREV SOC CALCULADO SEFIP: 515,55 CONTRIB SEGURADOS - DEVIDA: 108,90  
SALÁRIO FAMÍLIA: 0,00 RECEITA EVENTO DESP/PAIROCÍNIO: 0,00  
SALÁRIO MATERNIDADE: 0,00 PERC DE ISENÇÃO DE FILANTROPIA: 0,00  
VALORES PAGOS COOP TRABALHO - SEM ADICIONAL: 0,00 13º SALÁRIO MATERNIDADE: 0,00  
VALORES PAGOS COOP TRABALHO - ADIC. 15 ANOS: 0,00 COM PRODUÇÃO PJ: 0,00  
VALORES PAGOS COOP TRABALHO - ADIC. 20 ANOS: 0,00 COM PRODUÇÃO PF: 0,00  
VALORES PAGOS COOP TRABALHO - ADIC. 25 ANOS: 0,00 VALOR DAS FATURAS EMITIDAS PARA O TOMADOR: 0,00

COMPENSAÇÃO PERÍODO FINAL: VALOR SOLICITADO: 0,00  
PERÍODO INICIAL: 0,00 VALOR A COMPENSAR: 0,00 VALOR EXCEDENTE AO LIMITE DOS 30%: 0,00  
VALOR ABATIDO: 0,00 VALOR ABATIDO PELO SEFIP: 0,00 VALOR A COMPENSAR/RESTITUIR: 0,00

RETENÇÃO (LEI 9.711/98)  
VALOR INFORMADO: 0,00  
BASE DE CÁLCULO APOSENTADORIA ESPECIAL/OCORRÊNCIA  
15 ANOS: 0,00 20 ANOS: 0,00  
QUANTIDADE: 0 QUANTIDADE: 0

QUANTIDADE DE MOVIMENTAÇÕES / CÓDIGOS

|     |       |       |       |       |       |       |       |       |       |
|-----|-------|-------|-------|-------|-------|-------|-------|-------|-------|
| H : | 0 T1: | 0 T2: | 0 T3: | 0 T4: | 0 T5: | 0 J : | 0 K : | 0 L : | 0 M : |
| N1: | 0 N2: | 0 N3: | 0 O1: | 0 O2: | 0 O3: | 0 P1: | 0 P2: | 0 P3: | 0 Q1: |
| Q2: | 0 Q3: | 0 Q4: | 0 Q5: | 0 Q6: | 0 Q7: | 0 R : | 0 R1: | 0 S2: | 0 S3: |
| T1: | 0 T2: | 0 U1: | 0 U2: | 0 U3: | 0 V3: | 0 W : | 0 X : | 0 XI: | 0 Y : |
| Z1: | 0 Z2: | 0 Z3: | 0 Z4: | 0 Z5: | 0 Z6: | 0 Z6: | 0 Z6: | 0 Z6: | 0 Z6: |



RELAÇÃO DOS TRABALHADORES CONSTANTES NO ARQUIVO SEFIP  
MODALIDADE : "BRANCO"-RECOLHIMENTO AO FGTS E DECLARAÇÃO À PREVIDÊNCIA

8589000000069 302001802408 307686180832 395736100011

EMPRESA: ASCN CONSTRUTORA LTDA  
COMP: 02/2024 COD REC: 150 COD GPS: 2100  
TOMADOR/OBRA: MUNICIPIO DE LAGOA REDONDA  
NOME TRABALHADOR  
RPM SEM 13º SAL RPM 13º SAL  
BASE CÁL. 13º SAL. PREV SOC  
BASE CÁL PREV SOCIAL  
PIS/PASEP/CI  
CONTRIB SEG DEVIDA  
ADMISSÃO CAT OCOR DATA/COD MOVIMENTAÇÃO  
DEPÓSITO  
INSCRIÇÃO: 33.957.361/0001-80  
FAP: 1,00 RAT AJUSTADO: 3,00  
INSCRIÇÃO: 900152933878  
CBC  
JAM  
ENOCK JOSE PEREIRA NETO  
2.229,58  
0,00  
207.37890,91-0  
0,00  
12/06/2023 01  
182,48  
178,36  
07153  
0,00



TOTALS DA EMPRESA/TOMADOR  
2.229,58

0,00

0,00

182,48

178,36

0,00

RELAÇÃO DOS TRABALHADORES CONSTANTES NO ARQUIVO SEFIP  
 RESUMO DO FECHAMENTO - TOMADOR DE SERVIÇOS/OBRA

MODALIDADE : "BRANCO"-RECOLHIMENTO AO FGTS E DECLARAÇÃO À PREVIDÊNCIA

858900000069 302001802408 307686180832 395736100011

EMPRESA: ASCN CONSTRUTORA LTDA  
 COMP: 02/2024 COD REC:150 COD GPS:2100 FPAS: 507 OUTRAS ENT: 0079 SIMPLES:1 RAT: 3,0 N° ARQUIVO: N4tfvGDV1wp0000-0  
 TOMADOR/OBRA: MUNICIPIO DE LAGOA REDONDA N° DE CONTROLE: JnhwAL5bcm40000-4 INSCRIÇÃO: 33.957.361/0001-80  
 FAP: 1,00 RAT AJUSTADO: 3,00 INSCRIÇÃO: 900152933878  
 LOGRADOURO: CONSELHEIRO ELIEL MARTINS 131 BAIRRO: CENTRO CNAE PREFONDERANTE 4120400  
 CIDADE: RIACHAO DO JACUIPE UF: BA CEP: 44640-000 BAIRO: CENTRO CNAE: 4120400

| CAT     | QUANT | REMUNERAÇÃO SEM 13° | REMUNERAÇÃO 13° | BASE CÁL PREV SOC | BASE CÁL 13° PREV SOC |
|---------|-------|---------------------|-----------------|-------------------|-----------------------|
| 01      | 1     | 2.229,58            | 0,00            | 2.229,58          | 0,00                  |
| TOTAIS: | 1     | 2.229,58            | 0,00            | 2.229,58          | 0,00                  |





RESUMO DAS INFORMAÇÕES À PREVIDÊNCIA SOCIAL. CONSTANTES NO ARQUIVO SEFIP  
TOMADOR DE SERVIÇOS/OBRA

EMPRESA: ASCN CONSTRUTORA LTDA  
COMP: 02/2024 COD REC:150 COD GPS:2100 FAPAS: 507 OUTRAS ENT: 0079 SIMPLES: 1 RAT: 3,0  
TOMADOR/OBRA: MUNICIPIO DE LAGOA REDONDA Nº DE CONTROLE: JnhwAlJbcm40000-4  
Nº ARQUIVO: N4t5vGDviwp0000-0  
INSCRIÇÃO: 33.957.361/0001-80  
FAP: 1,00 RAT AJUSTADO: 3,00  
INSCRIÇÃO: 900152933878  
LOCRADOURO: CONSELHEIRO ELIEL MARTINS 131 BAIRRO: CENTRO CNAE PREPONDERANTE 4120400  
CIDADE: RIACHAO DO JACUIPE UF: BA CEP: 4+640-000 TELEFONE: 0075 9189 5303 CNAE: 4120400

VALOR DEV PREV SOC CALCULADO SEFIP: 824,58 CONTRIB SEGURADOS - DEVIDA: 182,48  
SALÁRIO FAMÍLIA: 0,00 RECEITA EVENTO DESP/PATROCÍNIO: 0,00  
SALÁRIO MATERNIDADE: 0,00 PERC DE ISENÇÃO DE FILANTROPIA: 0,00  
VALORES PAGOS COOP TRABALHO - SEM ADICIONAL: 0,00 13º SALÁRIO MATERNIDADE: 0,00  
VALORES PAGOS COOP TRABALHO - ADIC. 15 ANOS: 0,00 COM PRODUÇÃO PJ: 0,00  
VALORES PAGOS COOP TRABALHO - ADIC. 20 ANOS: 0,00 COM PRODUÇÃO PF: 0,00  
VALORES PAGOS COOP TRABALHO - ADIC. 25 ANOS: 0,00 VALOR DAS FATURAS EMITIDAS PARA O TOMADOR: 0,00

COMPENSAÇÃO  
PERÍODO INICIAL: VALOR SOLICITADO: 0,00  
VALOR ABATIDO: 0,00 VALOR A COMPENSAR: 0,00 VALOR EXCEDENTE AO LIMITE DOS 30%: 0,00

RETENÇÃO (LEI 9.711/98)  
VALOR INFORMADO: 0,00 VALOR ABATIDO PELO SEFIP: 0,00 VALOR A COMPENSAR/RESTITUIR: 0,00

BASE DE CÁLCULO APOSENTADORIA ESPECIAL/OCORRÊNCIA  
15 ANOS: 0,00 20 ANOS: 0,00 25 ANOS: 0,00  
QUANTIDADE: 0 0 0

QUANTIDADE DE MOVIMENTAÇÕES / CÓDIGOS

|     |   |     |   |     |   |     |   |     |   |     |   |     |   |     |   |     |   |     |   |
|-----|---|-----|---|-----|---|-----|---|-----|---|-----|---|-----|---|-----|---|-----|---|-----|---|
| H : | 0 | I1: | 0 | I2: | 0 | I3: | 0 | I4: | 0 | I5: | 0 | J : | 0 | K : | 0 | L : | 0 | M : | 0 |
| N1: | 0 | N2: | 0 | N3: | 0 | O1: | 0 | O2: | 0 | O3: | 0 | P1: | 0 | P2: | 0 | P3: | 0 | Q1: | 0 |
| Q2: | 0 | Q3: | 0 | Q4: | 0 | Q5: | 0 | Q6: | 0 | Q7: | 0 | R : | 0 | R1: | 0 | R2: | 0 | S3: | 0 |
| T1: | 0 | T2: | 0 | U1: | 0 | U2: | 0 | U3: | 0 | V3: | 0 | W : | 0 | X : | 0 | X1: | 0 | Y : | 0 |
| Z1: | 0 | Z2: | 0 | Z3: | 0 | Z4: | 0 | Z5: | 0 | Z6: | 0 | Z6: | 0 | Z6: | 0 | Z6: | 0 | Z6: | 0 |



RELAÇÃO DOS TRABALHADORES COM CRRF CONSTANTES NO ARQUIVO SEFIP  
MODALIDADE : 1-DECLARAÇÃO AO FGTS E À PREVIDÊNCIA

EMPRESA: ASCN CONSTRUTORA LTDA  
COMP: 02/2024 COD REC:150 COD GPS: 2100 FPAS: 507 OUTRAS ENT: 0079 SIMPLES: 1 RAT: 3,0 INSCRIÇÃO: 33.957.361/0001-80  
TOMADOR/OBRA: MUNICÍPIO DE MONTE SANTO PIS/PASEP/CI ADMISSÃO CAI OCOR DATA/COD MOVIMENTAÇÃO FAP: 1,00 RAT AJUSTADO: 3,00 INSCRIÇÃO: 900157349571  
NOME TRABALHADOR REM SEM 13º SAI REM 13º SAI BASE CÁL. 13º SAI. PREV SOC CONTRIB SERG DEVIDA PIS/PASEP/CI ADMISSÃO CAI OCOR DATA/COD MOVIMENTAÇÃO CBO  
REM SEM 13º SAI BASE CÁL PREV SOCIAL 228.11313.38-8 26/08/2023 01 10/02/2024 11 07170  
LUCAS HENRIQUE GUTMARAES DA SILVA CORDEI 470,67 117,67 235,34 52,95 0,00 0,00



TOTAL DA EMPRESA/TOMADOR 117,67 235,34 52,95 0,00

RELAÇÃO DOS TRABALHADORES CONSTANTES NO ARQUIVO SFFIP  
 RESUMO DO FECHAMENTO - TOMADOR DE SERVIÇOS/OBRA  
 MODALIDADE : 1-DECLARAÇÃO AO FGTS E À PREVIDÊNCIA

EMPRESA: ASCN CONSTRUTORA LTDA  
 COMP: 02/2024 COD REC: 150 COD GPS: 2100 FPAS: 507 OUTRAS ENT: 0079 SIMPLES: 1 RAT: 3,0  
 TOMADOR/OBRA: MUNICIPIO DE MONTE SANTO N° DE CONTROLE: L1RL09bXvzt0000-3  
 LOGRADOURO: CONSELHEIRO ELIEL MARTINS 131 BAIRRO: CENTRO  
 CIDADE: RIACHAO DO JACUIPE UF: BA CEP: 4+640-000

N° ARQUIVO: N4t5vGDV1wp0000-0  
 INSCRIÇÃO: 33.957.361/0001-80  
 FAP: 1,00 RAT AJUSTADO: 3,00  
 INSCRIÇÃO: 900157549571  
 CNAE PREPONDERANTE: 4120400  
 CNAE: 4120400

| CAT     | QUANT | REMUNERAÇÃO SEM 13° | REMUNERAÇÃO 13° | BASE CÁL PREV SOC | BASE CÁL 13° PREV SOC |
|---------|-------|---------------------|-----------------|-------------------|-----------------------|
| 01      | 1     | 0,00                | 0,00            | 470,67            | 235,34                |
| TOTAIS: | 1     | 0,00                | 0,00            | 470,67            | 235,34                |





RESUMO DAS INFORMAÇÕES À PREVIDÊNCIA SOCIAL, CONSTANTES NO ARQUIVO SEFIP  
TOMADOR DE SERVIÇOS/OBRA

EMPRESA: ASCN CONSTRUTORA LTDA  
COMP: 02/2024 COD REC:150 COD GPS:2100 FPA5: 507 OUTRAS ENT: 0079 SIMPLES:1 RAT: 3,0  
TOMADOR/OBRA: MUNICIPIO DE MONTE SANTO N° DE CONTROLE: L1RL09bXvzL0000-3  
LOGRADOURO: CONSELHEIRO ELIEL MARTINS 131 BAIRRO: CENTRO CNAE PREPONDERANTE 4120400  
CIDADE: RIACHAO DO JACUIPE UF: BA CEP: 44640-000 TELEFONE: 0075 9189 5303 CNAE: 4120400

VALOR DEV PREV SOC CALCULADO SEFIP: 256,27 CONTRIB SEGURADOS - DEVIDA: 52,95  
SALÁRIO FAMÍLIA: 0,00 RECEITA EVENTO DESP/PATROCÍNIO: 0,00  
SALÁRIO MATERNIDADE: 0,00 PERC DE ISENÇÃO DE FILANTROPIA: 0,00  
VALORES PAGOS COOP TRABALHO - SEM ADICIONAL: 0,00 13º SALÁRIO MATERNIDADE: 0,00  
VALORES PAGOS COOP TRABALHO - ADIC. 15 ANOS: 0,00 COM PRODUÇÃO PJ: 0,00  
VALORES PAGOS COOP TRABALHO - ADIC. 20 ANOS: 0,00 COM PRODUÇÃO PF: 0,00  
VALORES PAGOS COOP TRABALHO - ADIC. 25 ANOS: 0,00 VALOR DAS FATURAS EMITIDAS PARA O TOMADOR: 0,00

COMPENSAÇÃO PERÍODO FINAL: VALOR SOLICITADO: 0,00  
PERÍODO INICIAL: 0,00 VALOR EXCEDENTE AO LIMITE DOS 30%: 0,00  
VALOR ABATIDO: 0,00

RETEÇÃO (LEI 9.711/98) VALOR ABATIDO PELO SEFIP: 0,00 VALOR A COMPENSAR/RESTITUIR: 0,00  
VALOR INFORMADO: 0,00

BASE DE CÁLCULO APOSENTADORIA ESPECIAL/OCCORRÊNCIA  
15 ANOS: 0,00 20 ANOS: 0,00 25 ANOS: 0,00  
QUANTIDADE: 0 0 QUANTIDADE: 0

QUANTIDADE DE MOVIMENTAÇÕES / CÓDIGOS

|     |   |     |   |     |   |     |   |     |   |     |   |     |   |     |   |     |   |     |   |
|-----|---|-----|---|-----|---|-----|---|-----|---|-----|---|-----|---|-----|---|-----|---|-----|---|
| H : | 0 | T1: | 0 | T2: | 0 | T3: | 0 | T4: | 0 | T5: | 0 | J : | 0 | K : | 0 | L : | 0 | M : | 0 |
| N1: | 0 | N2: | 0 | N3: | 0 | O1: | 0 | O2: | 0 | O3: | 0 | P1: | 0 | P2: | 0 | P3: | 0 | Q1: | 0 |
| Q2: | 0 | Q3: | 0 | Q4: | 0 | Q5: | 0 | Q6: | 0 | Q7: | 0 | R : | 0 | R1: | 0 | R2: | 0 | S3: | 0 |
| T1: | 0 | T2: | 0 | U1: | 0 | U2: | 0 | U3: | 0 | V3: | 0 | W : | 0 | X : | 0 | X1: | 0 | Y : | 0 |
| Z1: | 0 | Z2: | 0 | Z3: | 0 | Z4: | 0 | Z5: | 0 | Z6: | 0 | Z6: | 0 | Z6: | 0 | Z6: | 0 | Z6: | 0 |



RELACÃO DOS TRABALHADORES CONSTANTES NO ARQUIVO SEFIP  
 MODALIDADE : "BRANCO"-RECOLHIMENTO AO FGTS E DECLARAÇÃO À PREVIDÊNCIA

858900000069 302001802408 307686180832 395736100011

EMPRESA: ASCN CONSTRUTORA LTDA  
 COMP: 02/2024 COD REC:150 COD GPS: 2100 FPAS: 507 OUTRAS ENT: 0079 SIMPLES: 1 RAT: 3,0 INSCRIÇÃO: 33.957.361/0001-80  
 TOMADOR/OPERA: CNO CICLOVIA MUNICIPIO DE ANDORINHA FAP: 1,00 RAT AJUSTADO: 3,00  
 INSCRIÇÃO: 90015/416579  
 NOME TRABALHADOR PIS/PASEP/CI ADMISSÃO CAT OCOR DATA/COD MOVIMENTAÇÃO CBO  
 REM SEM 13º SAI REM 13º SAI BASE CÁL 13º SAI. PREV SOC CONTRIB SFG DEVIDA DEPÓSITO JAM

EDVAN GONZAGA SANTOS 161.55042.10-2 10/07/2023 01 07170  
 1.412,00 0,00 108,90 0,00 112,96 0,00



CONTADORIA GERAL DO MTE  
 CONTAS DA EMPRESA/TOMADOR  
 0717072,00

0,00 0,00 108,90 112,96 0,00

RELAÇÃO DOS TRABALHADORES CONSTANTES NO ARQUIVO SEFIP  
RESUMO DO FECHAMENTO - TOMADOR DE SERVIÇOS/OBRA  
MODALIDADE : "BRANCO" RECOLHIMENTO AO FGIS E DECLARAÇÃO À PREVIDÊNCIA

858900000069 302001802408 307686180832 395736100011

EMPRESA: ASCN CONSTRUTORA LTDA  
COMP: 02/2024 COD REC: 150 COD GPS: 2100 FPAS: 507 OUTRAS ENT: 0079 SIMPLES: 1 RAT: 3,0 N° ARQUIVO: N4LfvGDVwip0000-0  
TOMADOR/OBRA: CNO CICLOVIA MUNICIPIO DE ANDORINHA N° DE CONTROLE: DYB0XIXLcgl0000-3 INSCRIÇÃO: 33.957.361/0001-80  
LOGRADOURO: CONSELHEIRO ELIEL MARTINS 131 BAIRRO: CENTRO CNAE PREPONDERANTE 4120400  
CIDADE: RIACHAO DO JACUIPE UF: BA CEP: 44640-000 CNAE: 4120400

| CAT     | QUANT | REMUNERAÇÃO SEM 13° | REMUNERAÇÃO 13° | BASE CÁL PREV SOC | BASE CÁL 13° PREV SOC |
|---------|-------|---------------------|-----------------|-------------------|-----------------------|
| 01      | 1     | 1.412,00            | 0,00            | 1.412,00          | 0,00                  |
| TOTAIS: | 1     | 1.412,00            | 0,00            | 1.412,00          | 0,00                  |





RESUMO DAS INFORMAÇÕES À PREVIDÊNCIA SOCIAL CONSTANTES NO ARQUIVO SEFIP  
TOMADOR DE SERVIÇOS/OBRA

EMPRESA: ASCN CONSTRUTORA LTDA  
COMP: 02/2024 COD REC:150 COD GPS: 2100 FPA5: 507 OUTRAS ENT: 0079 SIMPLES: 1 RAT: 3,0  
TOMADOR/OBRA: CNO CICLOVIA MUNICIPIO DE ANDORINHA N° DE CONTROLE: DYB0XIXLc9L0000-3  
LOGRADOURO: CONSELHEIRO ELIEL MARTINS 131 BAIRRO: CENTRO CNAE PREPONDERANTE 4120400  
CIDADE: RIACHAO DO JACUIPE UF: BA CEP: 4+640-000 TELEFONE: 0075 9189 5303 CNAE: 4120400

VALOR DEV PREV SOC CALCULADO SEFIP: 515,55 CONTRIB SEGURADOS - DEVIDA: 108,90  
SALÁRIO FAMÍLIA: 0,00 RECEITA EVENTO DESP/PATROCÍNIO: 0,00  
SALÁRIO MATERNIDADE: 0,00 PERC DE ISENÇÃO DE FILANTROPIA: 0,00  
VALORES PAGOS COOP TRABALHO - SEM ADICIONAL: 0,00 13º SALÁRIO MATERNIDADE: 0,00  
VALORES PAGOS COOP TRABALHO - ADIC. 15 ANOS: 0,00 COM PRODUÇÃO PJ: 0,00  
VALORES PAGOS COOP TRABALHO - ADIC. 20 ANOS: 0,00 COM PRODUÇÃO PF: 0,00  
VALORES PAGOS COOP TRABALHO - ADIC. 25 ANOS: 0,00 VALOR DAS FATURAS EMITIDAS PARA O TOMADOR: 0,00

COMPENSAÇÃO  
PERÍODO INICIAL: VALOR SOLICITADO: 0,00  
VALOR ABATIDO: 0,00 VALOR EXCEDENTE AO LIMITE DOS 30%: 0,00

RETENÇÃO (LEI 9.711/98)  
VALOR INFORMADO: 0,00 VALOR ABATIDO PELO SEFIP: 0,00 VALOR A COMPENSAR/RESTITUIR: 0,00

BASE DE CÁLCULO APOSENTADORIA ESPECIAL/OCORRÊNCIA  
15 ANOS: 0,00 20 ANOS: 0,00 25 ANOS: 0,00  
QUANTIDADE: 0 0 0 QUANTIDADE:

QUANTIDADE DE MOVIMENTAÇÕES / CÓDIGOS

|     |   |     |   |     |   |     |   |     |   |     |   |     |   |     |   |     |   |     |   |
|-----|---|-----|---|-----|---|-----|---|-----|---|-----|---|-----|---|-----|---|-----|---|-----|---|
| H : | 0 | I1: | 0 | I2: | 0 | I3: | 0 | I4: | 0 | I5: | 0 | J : | 0 | K : | 0 | L : | 0 | M : | 0 |
| N1: | 0 | N2: | 0 | N3: | 0 | O1: | 0 | O2: | 0 | O3: | 0 | P1: | 0 | P2: | 0 | P3: | 0 | Q1: | 0 |
| Q2: | 0 | Q3: | 0 | Q4: | 0 | Q5: | 0 | Q6: | 0 | Q7: | 0 | R : | 0 | R1: | 0 | R2: | 0 | S3: | 0 |
| T1: | 0 | T2: | 0 | U1: | 0 | U2: | 0 | U3: | 0 | V3: | 0 | W : | 0 | X : | 0 | X1: | 0 | Y : | 0 |
| Z1: | 0 | Z2: | 0 | Z3: | 0 | Z4: | 0 | Z5: | 0 | Z6: | 0 | Z6: | 0 | Z6: | 0 | Z6: | 0 | Z6: | 0 |



RELAÇÃO DOS TRABALHADORES CONSTANTES NO ARQUIVO SEFIP  
 RESUMO DO FECHAMENTO - EMPRESA

858900000069 302001802408 307686180832 395/36100011

EMPRESA: ASCN CONSTRUTORA LTDA N° DE CONTROLE: FE5m3RTrfh70000-7 N° ARQUIVO: N4tfvGDVimp0000-0  
 COMP: 02/2024 COD REC:150 COD GPS: 2100 FPAS: 507 OUTRAS ENT: 0079 SIMPLES: 1 RAT: 3,0 INSCRIÇÃO: 33.957.361/0001-80  
 TOMADOR/OBRA: FAP: 1,00 RAT AJUSTADO: 3,0 INSCRIÇÃO:

LOGRADOURO: CONSELHEIRO ELIEL MARTINS 131 UF: BA CEP: 44640-000 BAIRRO: CENTRO CNAE PREPONDERANTE: 4120400  
 CIDADE: RIACHAO DO JACUIPE CNAE: 4120400

| CAT            | QUANT    | REMUNERAÇÃO SEM 13° | REMUNERAÇÃO 13° | BASE CÁL PREV SOC | BASE CÁL 13° PREV SOC |
|----------------|----------|---------------------|-----------------|-------------------|-----------------------|
| 01             | 7        | 8.818,92            | 235,34          | 8.818,92          | 470,68                |
| 11             | 1        | 2.118,00            | 0,00            | 2.118,00          | 0,00                  |
| <b>TOTAIS:</b> | <b>8</b> | <b>10.936,92</b>    | <b>235,34</b>   | <b>10.936,92</b>  | <b>470,68</b>         |



RELAÇÃO DOS TRABALHADORES CONSTANTES NO ARQUIVO SEFIP  
RESUMO DO FECHAMENTO - EMPRESA  
FGTS

858900000069 302001802408 307686180832 395736100011

EMPRESA: ASCN CONSTRUTORA LTDA N° DE CONTROLE: FE5m3RTnfh70000-7 N° ARQUIVO: N4tfvGDviwp0000-0  
COMP: 02/2024 COD REC: 150 COD GPS: 2100 FPAS: 507 OUTRAS ENT: 0079 SIMPLES: 1 RAT: 3,0 INSCRIÇÃO: 33.957.361/0001-80  
TOMADOR/OBRA: FAP: 1,00 RAT AJUSTADO: 3,0  
LOGRADOURO: CONSELHEIRO ELIEL MARTINS 131 BAIRRO: CENTRO CNAE PREPONDERANTE 4120400  
CIDADE: RIACHAO DO JACUIPE UF: BA CEP: 4+640-000 CNAE: 4120400

MODALIDADE : "Bratco"-RECOLHIMENTO AO FGTS E DECLARAÇÃO À PREVIDÊNCIA

FGTS - 8%

REMUNERAÇÃO SEM 13º SALÁRIO 7.877,58  
REMUNERAÇÃO 13º SALÁRIO 0,00

QUANTIDADE TRABALHADORES 5

MODALIDADE : 1-DECLARAÇÃO AO FGTS E À PREVIDÊNCIA

FGTS - 8%

REMUNERAÇÃO SEM 13º SALÁRIO 0,00  
REMUNERAÇÃO 13º SALÁRIO 0,00

QUANTIDADE TRABALHADORES 0

VALORES DO FGTS

DATA DE RECOLHIMENTO ATÉ 07/03/2024

| DEPÓSITO FGTS | ENCARGOS FGTS | CONTRIB SOCIAL | ENCARGOS CONTRIB SOCIAL | TOTAL RECOLHER |
|---------------|---------------|----------------|-------------------------|----------------|
| 630,20        | 0,00          | 0,00           | 0,00                    | 630,20         |





RESUMO DAS INFORMAÇÕES À PREVIDÊNCIA SOCIAL CONSTANTES NO ARQUIVO SEFIP  
EMPRESA

EMPRESA: ASCN CONSTRUTORA LTDA N° DE CONTROLE: FE5m3RtMfh70000-7 N° ARQUIVO: N4tFvGDVlwp0000-0  
COMP: 02/2024 COD REC:150 COD GPS: 2100 FPAS: 507 OUTRAS ENT: 0079 SIMPLES: 1 RAT: 3,0 INSCRIÇÃO: 33.957.361/0001-80  
TOMADOR/OBRA: FAP: 1,00 RAT AJUSTADO: 3,0 INSCRIÇÃO:  
LOGRADOURO: CONSELHEIRO ELIEL MARTINS 131 BAIRRO: CENTRO CNAE PREPONDERANTE: 4120400  
CIDADE: RIACHAO DO JACUIPE UF: BA CEP: 44640-000 TELEFONE: 0075 9189 5303 CNAE: 4120400

VALOR DEV PREV SOC CALCULADO SEFIP: 4.055,91 CONTRIB SEGURADOS - DEVIDA: 956,96  
SALÁRIO FAMÍLIA: 0,00 RECEITA EVENTO DESP/PAIROCÍNIO: 0,00  
SALÁRIO MATERNIDADE: 0,00 PERC DE ISENÇÃO DE FILANTROPIA: 0,00  
VALORES PAGOS COOP TRABALHO - SEM ADICIONAL: 0,00 13º SALÁRIO MATERNIDADE: 0,00  
VALORES PAGOS COOP TRABALHO - ADIC. 15 ANOS: 0,00 COM PRODUÇÃO PJ: 0,00  
VALORES PAGOS COOP TRABALHO - ADIC. 20 ANOS: 0,00 COM PRODUÇÃO PF: 0,00  
VALORES PAGOS COOP TRABALHO - ADIC. 25 ANOS: 0,00 VALOR DAS FATURAS EMITIDAS PARA O TOMADOR: 0,00

COMPENSAÇÃO  
PERÍODO INICIAL: VALOR SOLICITADO: 0,00  
VALOR ABATIDO: 0,00 VALOR A COMPENSAR: 0,00 VALOR EXCEDENTE AO LIMITE DOS 30%: 0,00

RETENÇÃO (LEI 9.711/98)  
VALOR INFORMADO: 0,00 VALOR ABATIDO PELO SEFIP: 0,00 VALOR A COMPENSAR/RESTITUIR: 0,00

BASE DE CÁLCULO APOSENTADORIA ESPECIAL/OCCORRÊNCIA  
15 ANOS: 0,00 20 ANOS: 0,00 25 ANOS: 0,00  
QUANTIDADE: 0 0 0 QUANTIDADE: 0 0 0

QUANTIDADE DE MOVIMENTAÇÕES / CÓDIGOS

|     |   |     |   |     |   |     |   |     |   |     |   |     |   |     |   |     |   |     |   |
|-----|---|-----|---|-----|---|-----|---|-----|---|-----|---|-----|---|-----|---|-----|---|-----|---|
| H : | 0 | I1: | 2 | I2: | 0 | I3: | 0 | I4: | 0 | I5: | 0 | J : | 0 | K : | 0 | L : | 0 | M : | 0 |
| N1: | 0 | N2: | 0 | N3: | 0 | O1: | 0 | O2: | 0 | O3: | 0 | P1: | 0 | P2: | 0 | P3: | 0 | Q1: | 0 |
| Q2: | 0 | Q3: | 0 | Q4: | 0 | Q5: | 0 | Q6: | 0 | Q7: | 0 | R1: | 0 | R2: | 0 | R3: | 0 | S3: | 0 |
| T1: | 0 | T2: | 0 | U1: | 0 | U2: | 0 | U3: | 0 | V3: | 0 | W : | 0 | X : | 0 | X1: | 0 | Y : | 0 |
| Z1: | 0 | Z2: | 0 | Z3: | 0 | Z4: | 0 | Z5: | 0 | Z6: | 0 | Z6: | 0 | Z6: | 0 | Z6: | 0 | Z6: | 0 |



COMPROVANTE DE DECLARAÇÃO DAS CONTRIBUIÇÕES A RECOLHER À PREVIDÊNCIA SOCIAL E A OUTRAS ENTIDADES E FUNDOS POR FPAS EMPRESA

EMPRESA: ASCN CONSTRUTORA LTDA N° ARQUIVO: N4tfvGDvIwP0000-0  
 COMP: 02/2024 COD REC: 150 COD GPS: 2100 FPAS: 507 OUTRAS ENI: 0079 N° CONTROLE: FESm3RtHh70000-7 INSCRIÇÃO: 33.957.361/0001-80  
 TOMADOR/OBRA: SIMELES: 1 ALIQ RAT: 3,0 EAP: 1,00 RAI AJUSTADO: 3,00  
 LOGRACURO: CONSELHEIRO ELIEL MARTINS 131 BAIRRO: CENTRO CNAE PREPONDERANTE: 4120400  
 CIDADE: RIACHAO DO JACUIPE UF: BA CEP: 44640-000 TELEFONE: 0075-91895303 CNAE: 4120400  
 AFURAÇÃO DO VALOR A RECOLHER: 507 620 744 779 TOTAL

SEGURADO

|                                       |          |      |      |      |      |      |          |
|---------------------------------------|----------|------|------|------|------|------|----------|
| Empregados/Avulsos                    | 723,98   | 0,00 | 0,00 | 0,00 | 0,00 | 0,00 | 723,98   |
| Contribuintes Individuais             | 232,98   | 0,00 | 0,00 | 0,00 | 0,00 | 0,00 | 232,98   |
| EMPRESA                               |          |      |      |      |      |      |          |
| Empregados/Avulsos                    | 1.857,91 | 0,00 | 0,00 | 0,00 | 0,00 | 0,00 | 1.857,91 |
| Contribuintes Individuais             | 423,60   | 0,00 | 0,00 | 0,00 | 0,00 | 0,00 | 423,60   |
| RAT                                   | 278,68   | 0,00 | 0,00 | 0,00 | 0,00 | 0,00 | 278,68   |
| RAT - Agentes Nocivos                 | 0,00     | 0,00 | 0,00 | 0,00 | 0,00 | 0,00 | 0,00     |
| Valores Pagos a Cooperativas          | 0,00     | 0,00 | 0,00 | 0,00 | 0,00 | 0,00 | 0,00     |
| Adicional Cooperativas                | 0,00     | 0,00 | 0,00 | 0,00 | 0,00 | 0,00 | 0,00     |
| Comercialização Produção              | 0,00     | 0,00 | 0,00 | 0,00 | 0,00 | 0,00 | 0,00     |
| Evento Desportivo/Patrocínio          | 0,00     | 0,00 | 0,00 | 0,00 | 0,00 | 0,00 | 0,00     |
| RECOLHIMENTO COMP ANT - VALOR INSS    | 0,00     | 0,00 | 0,00 | 0,00 | 0,00 | 0,00 | 0,00     |
| (-) Retenção Lei 9.711/98             | 0,00     | 0,00 | 0,00 | 0,00 | 0,00 | 0,00 | 0,00     |
| (-) Sal. Família/Sal. Maternidade     | 0,00     | 0,00 | 0,00 | 0,00 | 0,00 | 0,00 | 0,00     |
| (-) Compensação                       | 0,00     | 0,00 | 0,00 | 0,00 | 0,00 | 0,00 | 0,00     |
| VALOR A RECOLHER - PREVIDÊNCIA SOCIAL | 3.517,15 | 0,00 | 0,00 | 0,00 | 0,00 | 0,00 | 3.517,15 |
| OUTRAS ENTIDADES                      | 538,76   | 0,00 | 0,00 | 0,00 | 0,00 | 0,00 | 538,76   |
| RECOLH COMP ANT - VALOR OUT ENTID     | 0,00     | 0,00 | 0,00 | 0,00 | 0,00 | 0,00 | 0,00     |
| VALOR A RECOLHER - OUTRAS ENTIDADES   | 538,76   | 0,00 | 0,00 | 0,00 | 0,00 | 0,00 | 538,76   |
| TOTAL A RECOLHER                      | 4.055,91 | 0,00 | 0,00 | 0,00 | 0,00 | 0,00 | 4.055,91 |

(\*) Os valores de retenção, salário-família/salário-maternidade e compensação demonstrados são os efetivamente abatidos.

A DECLARAÇÃO DE DADOS CONSTANTES DESTA GFIP E DO ARQUIVO SEFIP CORRESPONDENTE A CONTRIBUIÇÃO PREVIDENCIÁRIA, EQUIVALE A CONFISSÃO DE DÍVIDA DOS VALORES DELA DECORRENTES E CONSTITUI(EM) CRÉDITO(S) PASSÍVEL(IS) DE INSCRIÇÃO EM DÍVIDA ATIVA, NA AUSÊNCIA DO OPORTUNO RECOLHIMENTO OU PARCELAMENTO, E CONSEQUENTE EXECUÇÃO JUDICIAL NOS TERMOS DA LEI Nº 6.830/80.

O EMPREGADOR/CONTRIBUINTE, RENUNCIANDO EXPRESSAMENTE A QUALQUER CONTESTAÇÃO QUANTO AO VALOR E PROCEDÊNCIA DESTA DECLARAÇÃO/DÍVIDA, ASSUME INTEGRAL RESPONSABILIDADE PELA EXATIDÃO DO MONTANTE DECLARADO E CONFESSADO, FICANDO, ENTRETANTO, RESSALVADO A SECRETARIA DA RECEITA FEDERAL DO BRASIL O DIREITO DE APURAR, A QUALQUER TEMPO, A EXISTÊNCIA DE OUTRAS IMPORIANCIAS DEVIDAS NÃO INCLUIDAS NESTE INSTRUMENTO, ATINDA QUE RELATIVAS AO MESMO PERÍODO.

O EMPREGADOR/CONTRIBUINTE RECONHECE QUE A PRESENTE CONFISSÃO DE DÍVIDA NÃO OBRIGA A SECRETARIA DA RECEITA FEDERAL DO BRASIL A EXPEDIR DOCUMENTO COMPROBATÓRIO DA INEXISTÊNCIA DE DÉBITO, SALVO SE SEU CRÉDITO FOR GARANTIDO NA FORMA DOS ARTS. 258 E 259 DO REGULAMENTO DA PREVIDÊNCIA SOCIAL, APROVADO PELO DECRETO 3.048, DE 12/05/1993, E ALTERAÇÕES POSTERIORES.





Empresa: 34 - ASCN CONSTRUTORA LTDA  
CNPJ: 33.957.361/0001-80  
Cálculo: Folha Mensal  
Competência: 02/2024

Página: 1/2  
Emissão: 03/03/2024  
Horas: 21:53:58

EXTRATO MENSAL

Empr.: 16 EDVAN GONZAGA SANTOS Situação: Trabalhando CPF: 083.702.515-01 Adm: 10/07/2023  
Vínculo: Celetista CC: 1 Depto: 1 Horas Mês: 220,00  
Cargo: 4 AJUDANDE DE PEDREIRO C.B.O: 717020 Filial: 1 Salário: 1.412,00

1 HORAS NORMAIS 220:00 1.412,00 P 998 I.N.S.S. 7,50 105,90 D  
981 DESC.ADIANT.SALARIAL 564,80 564,80 D

ND: 0 Proventos: 1.412,00 Descontos: 670,70 Informativa: 112,96 Informativa Dedutora: 0 Líquido: 741,30  
NF: 0 Base INSS: 1.412,00 Excedente INSS: 0,00 Base FGTS: 1.412,00 Valor FGTS: 112,96 Base IRRF: 282,40

Empr.: 14 ENOCK JOSE PEREIRA NETO Situação: Trabalhando CPF: 041.621.565-30 Adm: 12/06/2023  
Vínculo: Celetista CC: 1 Depto: 1 Horas Mês: 220,00  
Cargo: 8 ARMADOR C.B.O: 715305 Filial: 1 Salário: 2.229,58

1 HORAS NORMAIS 220:00 2.229,58 P 998 I.N.S.S. 8,05 179,48 D  
981 DESC.ADIANT.SALARIAL 891,83 891,83 D

ND: 0 Proventos: 2.229,58 Descontos: 1.071,31 Informativa: 178,36 Informativa Dedutora: 0 Líquido: 1.158,27  
NF: 0 Base INSS: 2.229,58 Excedente INSS: 0,00 Base FGTS: 2.229,58 Valor FGTS: 178,36 Base IRRF: 772,95

Empr.: 15 FELIPE CARNEIRO DE SOUZA Situação: Demitido CPF: 078.534.565-57 Adm: 18/07/2023  
Vínculo: Celetista CC: 1 Depto: 1 Horas Mês: 220,00  
Cargo: 4 AJUDANDE DE PEDREIRO C.B.O: 717020 Filial: 1 Salário: 1.412,00

9179 SALDO DE SALARIO HORAS 73:20 470,67 P 51 LIQUIDO RESCISAO 0,00 3.320,18 D  
8550 13 SALARIO INTEGRAL RESCISAO 1,00 117,67 P 826 INSS SOBRE RESCISAO 7,50 35,30 D  
803 13o 1/12 INDENIZADO 117,67 117,67 P 989 INSS 13 SAL.RESCISAO 7,50 17,65 D  
29 FERIAS PROPORCIONAIS 7,00 823,67 P  
811 FERIAS 1/12 INDENIZADO 117,67 117,67 P  
8126 1/3 FERIAS INDENIZADAS RESC 33,33 39,22 P  
8169 1/3 FERIAS PROPORCIONAIS RESCI 33,33 274,56 P  
9591 AVISO PREVIO 30,00 1.412,00 P

ND: 0 Proventos: 3.373,13 Descontos: 3.373,13 Informativa: 535,30 Informativa Dedutora: 0 Líquido: 0,00  
NF: 0 Base INSS: 706,01 Excedente INSS: 0,00 Base FGTS: 2.118,01 Valor FGTS: 535,30 Base IRRF: 141,21

DEMITIDO EM 10/02/2024 - MOTIVO 2-Demitido SEM justa causa

Empr.: 4 GENIVAL ALMEIDA BISPO FILHO Situação: Trabalhando CPF: 079.057.995-22 Adm: 14/07/2022  
Vínculo: Celetista CC: 1 Depto: 1 Horas Mês: 220,00  
Cargo: 4 AJUDANDE DE PEDREIRO C.B.O: 717020 Filial: 1 Salário: 1.412,00

1 HORAS NORMAIS 220:00 1.412,00 P 998 I.N.S.S. 7,50 105,90 D  
981 DESC.ADIANT.SALARIAL 564,80 564,80 D

ND: 0 Proventos: 1.412,00 Descontos: 670,70 Informativa: 112,96 Informativa Dedutora: 0 Líquido: 741,30  
NF: 0 Base INSS: 1.412,00 Excedente INSS: 0,00 Base FGTS: 1.412,00 Valor FGTS: 112,96 Base IRRF: 741,30

Empr.: 12 JULIANNE APARECIDA CARNEIRO LIMA Situação: Trabalhando CPF: 075.469.055-59 Adm: 28/03/2023  
Vínculo: Celetista CC: 1 Depto: 1 Horas Mês: 220,00  
Cargo: 2 AUXILIAR ADMINISTRATIVO C.B.O: 411005 Filial: 1 Salário: 1.412,00

1 HORAS NORMAIS 220:00 1.412,00 P 998 I.N.S.S. 7,50 105,90 D  
981 DESC.ADIANT.SALARIAL 564,80 564,80 D

ND: 0 Proventos: 1.412,00 Descontos: 670,70 Informativa: 112,96 Informativa Dedutora: 0 Líquido: 741,30  
NF: 0 Base INSS: 1.412,00 Excedente INSS: 0,00 Base FGTS: 1.412,00 Valor FGTS: 112,96 Base IRRF: 741,30





Empresa: 34 - ASCN CONSTRUTORA LTDA  
CNPJ: 33.957.361/0001-80  
Cálculo: Folha Mensal  
Competência: 02/2024

Página: 2/2  
Emissão: 03/03/2024  
Horas: 21:53:58

EXTRATO MENSAL

Empr.: 17 LUCAS HENRIQUE GUIMARAES DA SILVA C Situação: Demitido CPF: 077.376.875-05 Adm: 26/08/2023  
Vínculo: Celetista CC: 1 Depto: 1 Horas Mês: 220,00  
Cargo: 4 AJUDANDE DE PEDREIRO C.B.O: 717020 Filial: 1 Salário: 1.412,00

|                                     |       |            |                          |      |            |
|-------------------------------------|-------|------------|--------------------------|------|------------|
| 9179 SALDO DE SALARIO HORAS         | 73:20 | 470,67 P   | 51 LIQUIDO RESCISAO      | 0,00 | 3.163,28 D |
| 8550 13 SALARIO INTEGRAL RESCISAO   | 1,00  | 117,67 P   | 826 INSS SOBRE RESCISAO  | 7,50 | 35,30 D    |
| 9592 13o 1/12 INDENIZADO            | 1,00  | 117,67 P   | 989 INSS 13 SAL.RESCISAO | 7,50 | 17,65 D    |
| 29 FERIAS PROPORCIONAIS             | 6,00  | 706,00 P   |                          |      |            |
| 811 FERIAS 1/12 INDENIZADO          | 1,00  | 117,67 P   |                          |      |            |
| 8126 1/3 FERIAS INDENIZADAS RESC    | 33,33 | 39,22 P    |                          |      |            |
| 8169 1/3 FERIAS PROPORCIONAIS RESCI | 33,33 | 235,33 P   |                          |      |            |
| 9591 AVISO PREVIO                   | 30,00 | 1.412,00 P |                          |      |            |

ND: 0 Proventos: 3.216,23 Descontos: 3.216,23 Informativa: 477,08 Informativa Dedutora: 0 Líquido: 0,00  
NF: 0 Base INSS: 706,01 Excedente INSS: 0,00 Base FGTS: 2.118,01 Valor FGTS: 477,08 Base IRRF: 141,21  
DEMITIDO EM 10/02/2024 - MOTIVO 2-Demitido SEM justa causa

Empr.: 8 VINICIUS SILVA BISPO Situação: Trabalhando CPF: 079.058.295-37 Adm: 13/09/2022  
Vínculo: Celetista CC: 1 Depto: 1 Horas Mês: 220,00  
Cargo: 4 AJUDANDE DE PEDREIRO C.B.O: 717020 Filial: 1 Salário: 1.412,00

|                 |        |            |                          |        |          |
|-----------------|--------|------------|--------------------------|--------|----------|
| 1 HORAS NORMAIS | 220:00 | 1.412,00 P | 998 I.N.S.S.             | 7,50   | 105,90 D |
|                 |        |            | 981 DESC.ADIANT.SALARIAL | 564,80 | 564,80 D |

ND: 0 Proventos: 1.412,00 Descontos: 670,70 Informativa: 112,96 Informativa Dedutora: 0 Líquido: 741,30  
NF: 0 Base INSS: 1.412,00 Excedente INSS: 0,00 Base FGTS: 1.412,00 Valor FGTS: 112,96 Base IRRF: 741,30

Contr: 11 ANTONIO SOARES CORDEIRO NETO Situação: Trabalhando CPF: 038.768.825-08 Adm: 01/01/2023  
Vínculo: Diretor CC: 1 Depto: 1 Horas Mês: 2.118,00  
Cargo: 6 SOCIO C.B.O: 214205 Filial: 1 Salário: 2.118,00

|                |        |            |                     |       |          |
|----------------|--------|------------|---------------------|-------|----------|
| 100 PRO-LABORE | 220:00 | 2.118,00 P | 843 INSS EMPREGADOR | 11,00 | 232,98 D |
|----------------|--------|------------|---------------------|-------|----------|

ND: 0 Proventos: 2.118,00 Descontos: 232,98 Informativa: 0 Informativa Dedutora: 0 Líquido: 1.885,02  
NF: 0 Base INSS: 2.118,00 Excedente INSS: 0,00 Base FGTS: 0,00 Valor FGTS: 0,00 Base IRRF: 1.885,02

Total Geral Proventos: 16.584,94 Total Geral Descontos: 10.576,45  
Líquido Geral: 6.008,49



RELATÓRIO FOTOGRÁFICO 2ª MEDIÇÃO – CONTRATAÇÃO DE EMPRESA DE ENGENHARIA PARA EXECUÇÃO DE OBRA NA CONSTRUÇÃO DE POSTOS DE SAÚDE DO MUNICÍPIO DE SANTALUZ/BAHIA - POSTO RUA DA PALHA

| DATA       | MUNICÍPIO | EMPREENDIMENTO                                 |
|------------|-----------|--|
| 29/02/2024 | Santaluz  | Construção do Posto do Povoado do Rua da Palha |



FOTO 01 – ALVENARIA DE VEDAÇÃO DE BLOCOS CERÂMICOS FURADOS NA VERTICAL DE 9X19X39CM (ESPESSURA 9CM) DE PAREDES COM ÁREA LÍQUIDA MAIOR OU IGUAL A 6M<sup>2</sup> COM VÃOS E ARGAMASSA DE ASSENTAMENTO COM PREPARO EM BETONEIRA. AF\_06/2014



FOTO 02 – (COMPOSIÇÃO REPRESENTATIVA) EXECUÇÃO DE ESTRUTURAS DE CONCRETO ARMADO, PARA EDIFICAÇÃO HABITACIONAL UNIFAMILIAR TÉRREA (CASA EM EMPREENDIMENTOS), FCK = 25 MPA. AF\_01/2017

Franklin de S. Sena  
Engenheiro Civil  
Crea: 052208919-7





| DATA       | MUNICIPIO | EMPREENDIMENTO                                 |
|------------|-----------|--|
| 29/02/2024 | Santaluz  | Construção do Posto do Povoado do Rua da palha |

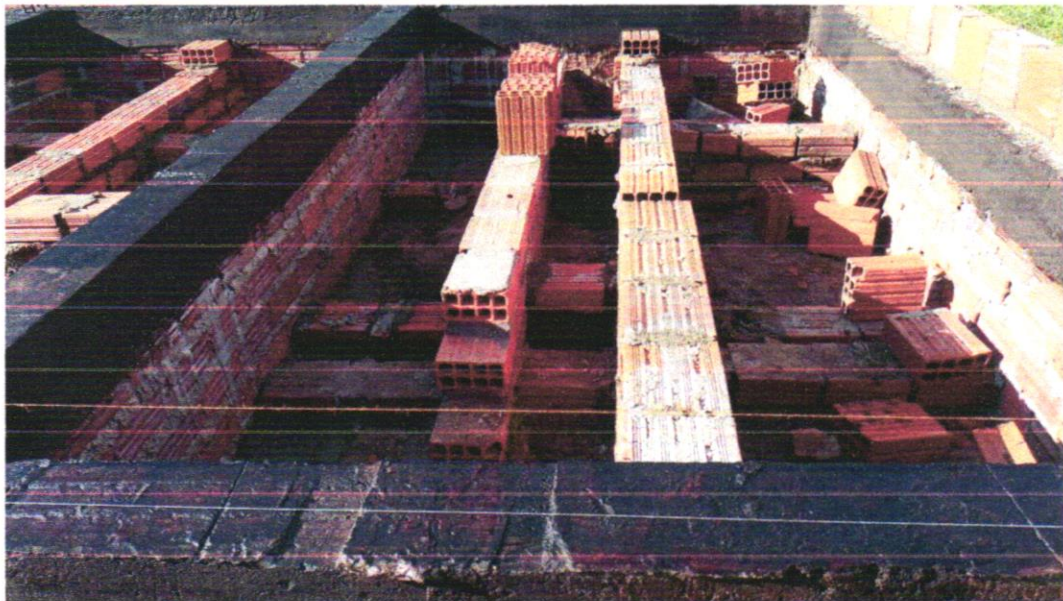

**FOTO 03 - ALVENARIA DE VEDAÇÃO DE BLOCOS CERÂMICOS FURADOS NA VERTICAL DE 9X19X39CM (ESPESSURA 9CM) DE PAREDES COM ÁREA LÍQUIDA MAIOR OU IGUAL A 6M<sup>2</sup> COM VÃOS E ARGAMASSA DE ASSENTAMENTO COM PREPARO EM BETONEIRA. AF\_06/2014**



**FOTO 04 - (COMPOSIÇÃO REPRESENTATIVA) EXECUÇÃO DE ESTRUTURAS DE CONCRETO ARMADO, PARA EDIFICAÇÃO HABITACIONAL UNIFAMILIAR TÉRREA (CASA EM EMPREENDIMENTOS), FCK = 25 MPA. AF\_01/2017**

*Frappin de J. Sena*  
Engenheiro Civil  
Crea 052006919-7



*Antonio Soares Cordeiro Neto*  
Engenheiro Civil  
CREA + 051888554-2



| DATA       | MUNICÍPIO | EMPREENDIMENTO                                 |
|------------|-----------|--|
| 29/02/2024 | Santaluz  | Construção do Posto do Povoado do Rua da Palha |



**FOTO 05 – CHAPISCO APLICADO EM ALVENARIAS E ESTRUTURAS DE CONCRETO INTERNAS, COM COLHER DE PEDREIRO. ARGAMASSA TRAÇO 1:3 COM PREPARO EM BETONEIRA 400L. AF\_06/2014**



Franklin dos S. Sena  
Engenheiro Civil  
Crea 052008919-7

Antonio Soares Cordeiro Neto  
Engenheiro Civil  
CREA-051888554-2



**FOTO 06 – MASSA ÚNICA, PARA RECEBIMENTO DE PINTURA, EM ARGAMASSA TRAÇO 1:2:8, PREPARO MANUAL, APLICADA MANUALMENTE EM FACES INTERNAS DE PAREDES, ESPESSURA DE 10MM, COM EXECUÇÃO DE TALISCAS. AF\_06/2014**



| DATA       | MUNICIPIO | EMPREENDIMENTO                                 |
|------------|-----------|--|
| 29/02/2024 | Santaluz  | construção do Posto do Povoado do Rua da Palha |



**Foto 09– MASSA ÚNICA, PARA RECEBIMENTO DE PINTURA, EM ARGAMASSA TRAÇO 1:2:8, PREPARO MANUAL, APLICADA MANUALMENTE EM FACES INTERNAS DE PAREDES, ESPESSURA DE 10MM, COM EXECUÇÃO DE TALISCAS. AF\_06/2014**

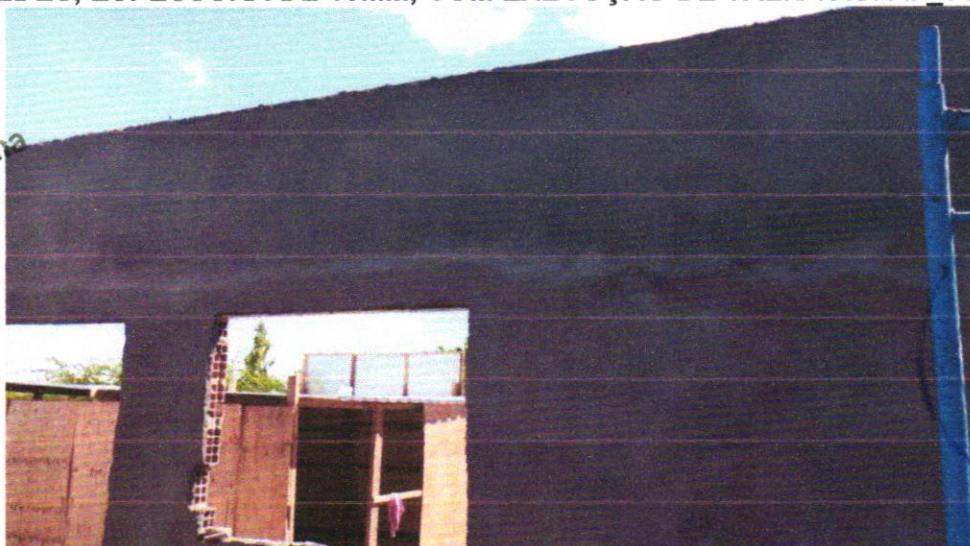

Franklin de J. Sena  
Engenheiro Civil  
Crea 052008919-7

Antonio Soares Cordeiro Neto  
Engenheiro Civil  
CREA-051888554-2

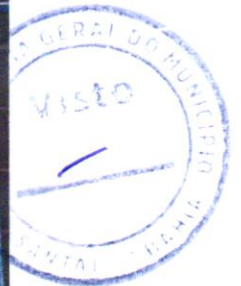

**FOTO 10 – MASSA ÚNICA, PARA RECEBIMENTO DE PINTURA, EM ARGAMASSA TRAÇO 1:2:8, PREPARO MANUAL, APLICADA MANUALMENTE EM FACES INTERNAS DE PAREDES, ESPESSURA DE 10MM, COM EXECUÇÃO DE TALISCAS. AF\_06/2014 (CASA EM EMPREENDIMENTOS) FCK=25MPA. AF\_01\_01/2017**



**MINISTÉRIO DA ECONOMIA**  
**SECRETARIA ESPECIAL DA RECEITA FEDERAL DO BRASIL**  
**Recibo de Entrega da Declaração de Débitos e Créditos Tributários Federais Previdenciários - DCTFWeb**

|   |  |
|---|--|
| <b>CNPJ/CPF</b>                             | 33.957.361/0001-80                           |
| <b>Nome</b>                                 | ASCN CONSTRUTORA LTDA                        |
| <b>Período de apuração</b>                  | 02/2024                                      |
| <b>Declaração Retificadora</b>              | Não  |
| <b>Identificação da apuração de débitos</b> | 67155477 / Reinf CP<br>24908290947 / eSocial |

**Totalização dos tributos apurados no período**

| <b>Tributos</b>                                    | <b>Débitos Apurados</b> | <b>Saldo a Pagar</b> |
|--|-------------------------|----------------------|
| <b>Contribuição Previdenciária Segurados</b>       | R\$ 941,96              | R\$ 0,00             |
| <b>Contribuição Previdenciária Patronal</b>        | R\$ 2.560,19            | R\$ 0,00             |
| <b>Contribuição para Outras Entidades e Fundos</b> | R\$ 538,72              | R\$ 0,00             |
| <b>IRRF</b>  | R\$ 0,00                | R\$ 0,00             |
| <b>COFINS</b>                                      | R\$ 0,00                | R\$ 0,00             |
| <b>PIS</b>   | R\$ 0,00                | R\$ 0,00             |
| <b>CSRF</b>  | R\$ 0,00                | R\$ 0,00             |
| <b>COSIRF</b>                                      | R\$ 0,00                | R\$ 0,00             |
| <b>TOTAL</b>                                       | R\$ 4.040,87            | R\$ 0,00             |

O presente Recibo de Entrega da DCTFWeb contém a transcrição da Ficha Resumo da referida declaração, que constitui confissão de dívida, de forma irretroatável, dos tributos declarados. Fica o declarante ciente de que os tributos declarados na DCTFWeb e não pagos serão enviados para inscrição em Dívida Ativa da União, conforme o disposto no parágrafo 2º do artigo 5º do Decreto-Lei nº 2.124, de 13 de junho de 1984, combinado com a Portaria MF nº 118, de 28 de junho de 1984, estando o declarante sujeito ainda a:

- 1) Sobre os tributos não pagos ou não recolhidos nos prazos legais incidirão multa e juros de mora, nos termos do art. 61 da Lei nº 9.430, de 27 de dezembro de 1996, combinado com o art. 35 da Lei nº 8.212, de 24 de julho de 1991;
- 2) inclusão no Cadastro Informativo de Créditos não Quitados do Setor Público Federal (CADIN), impedindo operações de crédito com recursos públicos, a concessão de incentivos fiscais e financeiros e a celebração de convênios e similares que envolvam desembolso de recursos públicos e respectivos aditamentos (Lei nº 10.522, de 19 de julho de 2002);
- 3) encaminhamento ao Ministério Público Federal de Representação Fiscal para Fins Penais nos casos que, em tese, tenha ocorrido crime contra a ordem tributária ou contra a previdência social, por deixar de recolher, no prazo legal, valor de tributo ou de contribuição social, descontado ou cobrado, na qualidade de sujeito passivo de obrigação e que deveria recolher aos cofres públicos (Lei nº 8.137, de 27 de dezembro de 1990 e Código Penal).

No caso de falta de apresentação ou de apresentação de declaração com incorreções ou omissões, o contribuinte ficará sujeito às multas previstas no artigo 32-A da Lei nº 8.212, de 1991, e no art. 7º da Lei nº 10.426, de 24 de abril de 2002.

Não surtirão efeitos as retificações de informações prestadas na DCTFWeb que pretendam excluir ou reduzir débitos:

- enviados para inscrição em Dívida Ativa da União, sejam eles saldos a pagar ou valores apurados em procedimento de auditoria interna;
- incluídos em parcelamento deferido;
- que tenham sido objeto de declaração de compensação não passível de retificação ou cancelamento.

Também não surtirão efeitos as retificações de débitos de tributos em relação aos quais o sujeito passivo tenha sido objeto de procedimento fiscal e/ou nos casos em que a apresentação da declaração ocorra após o prazo decadencial.

**Dados do Representante da Pessoa Jurídica**

|                 |                              |
|-----------------|------------------------------|
| <b>Nome</b>     | ANTONIO SOARES CORDEIRO NETO |
| <b>CPF</b>      | 038.768.825-08               |
| <b>Telefone</b> | -                            |

**Recibo de Entrega da DCTFWeb**

|   |                     |
|---|---------------------|
| <b>DCTFWeb recebida via Internet pelo Agente Receptor SERPRO em</b> | 15/03/2024 19:15:30 |
| <b>Nº do recibo de entrega</b>                                      | 0000050000216001751 |





MINISTÉRIO DA ECONOMIA  
SECRETARIA ESPECIAL DA RECEITA FEDERAL DO BRASIL  
RELATÓRIO DA DECLARAÇÃO COMPLETA - DCTFWeb

|                          |                       |                                      |  |
|--------------------------|-----------------------|--------------------------------------|--|
| Nome do Contribuinte     | ASCN CONSTRUTORA LTDA | CNPJ                                 | 33.957.361/0001-80                           |
| Período apuração         | 02/2024               | Número do Recibo                     | 50000216001751                               |
| Data/Hora da Transmissão | 15/03/2024 19:15:30   | Identificação da Apuração de Débitos | 67155477 / Reinf CP<br>24908290947 / eSocial |

Dados Iniciais

|   |                               |
|---|-------------------------------|
| Classificação Tributária                  | 99-Pessoas Jurídicas em Geral |
| Missão Diplomática ou Repartição Consular | 0 - Sem acordo                |
| Ausência de Fatos Geradores               | Não                           |

Endereço

|                    |                           |                 |            |
|--------------------|---------------------------|-----------------|------------|
| Logradouro         | CONSELHEIRO ELIEL MARTINS | Número          | 131        |
| Complemento        | CASA TERREO               | Bairro/Distrito | CENTRO     |
| Município          | RIACHAO DO JACUIPE        | UF              | BA         |
| CEP                | 44640000                  | Telefone        | 7591895303 |
| Correio Eletrônico | ASCN.ENGENHARIA@GMAIL.COM |                 |            |

Dados do Representante do Contribuinte e do Responsável pelo Preenchimento

|                                |                              |          |             |
|--------------------------------|------------------------------|----------|-------------|
| Representante                  | ANTONIO SOARES CORDEIRO NETO | CPF      | 03876882508 |
| Telefone                       | 00000000                     |          |             |
| Correio Eletrônico             | -                            |          |             |
| Responsável pelo Preenchimento | ANTONIO SOARES CORDEIRO NETO |          |             |
| CPF                            | 03876882508                  | CRC      | -           |
| UF                             | -                            | Telefone | 7133220908  |
| Correio Eletrônico             | ascn.engenharia@gmail.com    |          |             |

Débito Apurado e Crédito Vinculado

|                         |                             |                        |                                 |
|-------------------------|-----------------------------|------------------------|---------------------------------|
| Código da Receita       | 1170-01                     | Descrição              | CP TERCEIROS - SALÁRIO EDUCAÇÃO |
| CNO                     | 90.015.29338/78             | CNPJ Prestador Serviço | -                               |
| Período Apuração Débito | 02/2024                     |                        |                                 |
| Débito Apurado          | 55,73                       |                        |                                 |
| Deduções                | Retenção Lei 9711/98: 55,73 |                        |                                 |
| Saldo a Pagar           | 0,00                        |                        |                                 |

Débito Apurado e Crédito Vinculado

|                         |                             |                        |                      |
|-------------------------|-----------------------------|------------------------|----------------------|
| Código da Receita       | 1181-01                     | Descrição              | CP TERCEIROS - SENAI |
| CNO                     | 90.015.29338/78             | CNPJ Prestador Serviço | -                    |
| Período Apuração Débito | 02/2024                     |                        |                      |
| Débito Apurado          | 22,29                       |                        |                      |
| Deduções                | Retenção Lei 9711/98: 22,29 |                        |                      |
| Saldo a Pagar           | 0,00                        |                        |                      |

Débito Apurado e Crédito Vinculado

|                         |                             |                        |                     |
|-------------------------|-----------------------------|------------------------|---------------------|
| Código da Receita       | 1184-01                     | Descrição              | CP TERCEIROS - SESI |
| CNO                     | 90.015.29338/78             | CNPJ Prestador Serviço | -                   |
| Período Apuração Débito | 02/2024                     |                        |                     |
| Débito Apurado          | 33,44                       |                        |                     |
| Deduções                | Retenção Lei 9711/98: 33,44 |                        |                     |
| Saldo a Pagar           | 0,00                        |                        |                     |



**Débito Apurado e Crédito Vinculado**

|                                |                            |                               |                      |
|--------------------------------|----------------------------|-------------------------------|----------------------|
| <b>Código da Receita</b>       | 1176-01                    | <b>Descrição</b>              | CP TERCEIROS - INCRA |
| <b>CNO</b>                     | 90.015.29338/78            | <b>CNPJ Prestador Serviço</b> | -                    |
| <b>Período Apuração Débito</b> | 02/2024                    |                               |                      |
| <b>Débito Apurado</b>          | 4,45                       |                               |                      |
| <b>Deduções</b>                | Retenção Lei 9711/98: 4,45 |                               |                      |
| <b>Saldo a Pagar</b>           | 0,00                       |                               |                      |

**Débito Apurado e Crédito Vinculado**

|                                |                             |                               |                       |
|--------------------------------|-----------------------------|-------------------------------|-----------------------|
| <b>Código da Receita</b>       | 1200-01                     | <b>Descrição</b>              | CP TERCEIROS - SEBRAE |
| <b>CNO</b>                     | 90.015.29338/78             | <b>CNPJ Prestador Serviço</b> | -                     |
| <b>Período Apuração Débito</b> | 02/2024                     |                               |                       |
| <b>Débito Apurado</b>          | 13,37                       |                               |                       |
| <b>Deduções</b>                | Retenção Lei 9711/98: 13,37 |                               |                       |
| <b>Saldo a Pagar</b>           | 0,00                        |                               |                       |

**Débito Apurado e Crédito Vinculado**

|                                |                             |                               |                               |
|--------------------------------|-----------------------------|-------------------------------|-------------------------------|
| <b>Código da Receita</b>       | 1646-01                     | <b>Descrição</b>              | CP PATRONAL - GILRAT AJUSTADO |
| <b>CNO</b>                     | 90.015.29338/78             | <b>CNPJ Prestador Serviço</b> | -                             |
| <b>Período Apuração Débito</b> | 02/2024                     |                               |                               |
| <b>Débito Apurado</b>          | 66,88                       |                               |                               |
| <b>Deduções</b>                | Retenção Lei 9711/98: 66,88 |                               |                               |
| <b>Saldo a Pagar</b>           | 0,00                        |                               |                               |

**Débito Apurado e Crédito Vinculado**

|                                |                              |                               |                                  |
|--------------------------------|------------------------------|-------------------------------|----------------------------------|
| <b>Código da Receita</b>       | 1138-01                      | <b>Descrição</b>              | CP PATRONAL - EMPREGADOS/AVULSOS |
| <b>CNO</b>                     | 90.015.29338/78              | <b>CNPJ Prestador Serviço</b> | -                                |
| <b>Período Apuração Débito</b> | 02/2024                      |                               |                                  |
| <b>Débito Apurado</b>          | 445,91                       |                               |                                  |
| <b>Deduções</b>                | Retenção Lei 9711/98: 445,91 |                               |                                  |
| <b>Saldo a Pagar</b>           | 0,00                         |                               |                                  |

**Débito Apurado e Crédito Vinculado**

|                                |                             |                               |                                 |
|--------------------------------|-----------------------------|-------------------------------|---------------------------------|
| <b>Código da Receita</b>       | 1170-01                     | <b>Descrição</b>              | CP TERCEIROS - SALÁRIO EDUCAÇÃO |
| <b>CNO</b>                     | 90.015.73495/71             | <b>CNPJ Prestador Serviço</b> | -                               |
| <b>Período Apuração Débito</b> | 02/2024                     |                               |                                 |
| <b>Débito Apurado</b>          | 17,65                       |                               |                                 |
| <b>Deduções</b>                | Retenção Lei 9711/98: 17,65 |                               |                                 |
| <b>Saldo a Pagar</b>           | 0,00                        |                               |                                 |

**Débito Apurado e Crédito Vinculado**

|                                |                            |                               |                      |
|--------------------------------|----------------------------|-------------------------------|----------------------|
| <b>Código da Receita</b>       | 1181-01                    | <b>Descrição</b>              | CP TERCEIROS - SENAI |
| <b>CNO</b>                     | 90.015.73495/71            | <b>CNPJ Prestador Serviço</b> | -                    |
| <b>Período Apuração Débito</b> | 02/2024                    |                               |                      |
| <b>Débito Apurado</b>          | 7,06                       |                               |                      |
| <b>Deduções</b>                | Retenção Lei 9711/98: 7,06 |                               |                      |
| <b>Saldo a Pagar</b>           | 0,00                       |                               |                      |





**Débito Apurado e Crédito Vinculado**

|                                |                             |                               |                     |
|--------------------------------|-----------------------------|-------------------------------|---------------------|
| <b>Código da Receita</b>       | 1184-01                     | <b>Descrição</b>              | CP TERCEIROS - SESI |
| <b>CNO</b>                     | 90.015.73495/71             | <b>CNPJ Prestador Serviço</b> | -                   |
| <b>Período Apuração Débito</b> | 02/2024                     |                               |                     |
| <b>Débito Apurado</b>          | 10,59                       |                               |                     |
| <b>Deduções</b>                | Retenção Lei 9711/98: 10,59 |                               |                     |
| <b>Saldo a Pagar</b>           | 0,00                        |                               |                     |

**Débito Apurado e Crédito Vinculado**

|                                |                            |                               |                      |
|--------------------------------|----------------------------|-------------------------------|----------------------|
| <b>Código da Receita</b>       | 1176-01                    | <b>Descrição</b>              | CP TERCEIROS - INCRA |
| <b>CNO</b>                     | 90.015.73495/71            | <b>CNPJ Prestador Serviço</b> | -                    |
| <b>Período Apuração Débito</b> | 02/2024                    |                               |                      |
| <b>Débito Apurado</b>          | 1,41                       |                               |                      |
| <b>Deduções</b>                | Retenção Lei 9711/98: 1,41 |                               |                      |
| <b>Saldo a Pagar</b>           | 0,00                       |                               |                      |

**Débito Apurado e Crédito Vinculado**

|                                |                            |                               |                       |
|--------------------------------|----------------------------|-------------------------------|-----------------------|
| <b>Código da Receita</b>       | 1200-01                    | <b>Descrição</b>              | CP TERCEIROS - SEBRAE |
| <b>CNO</b>                     | 90.015.73495/71            | <b>CNPJ Prestador Serviço</b> | -                     |
| <b>Período Apuração Débito</b> | 02/2024                    |                               |                       |
| <b>Débito Apurado</b>          | 4,23                       |                               |                       |
| <b>Deduções</b>                | Retenção Lei 9711/98: 4,23 |                               |                       |
| <b>Saldo a Pagar</b>           | 0,00                       |                               |                       |

**Débito Apurado e Crédito Vinculado**

|                                |                             |                               |                               |
|--------------------------------|-----------------------------|-------------------------------|-------------------------------|
| <b>Código da Receita</b>       | 1646-01                     | <b>Descrição</b>              | CP PATRONAL - GILRAT AJUSTADO |
| <b>CNO</b>                     | 90.015.73495/71             | <b>CNPJ Prestador Serviço</b> | -                             |
| <b>Período Apuração Débito</b> | 02/2024                     |                               |                               |
| <b>Débito Apurado</b>          | 21,18                       |                               |                               |
| <b>Deduções</b>                | Retenção Lei 9711/98: 21,18 |                               |                               |
| <b>Saldo a Pagar</b>           | 0,00                        |                               |                               |

**Débito Apurado e Crédito Vinculado**

|                                |                              |                               |                                  |
|--------------------------------|------------------------------|-------------------------------|----------------------------------|
| <b>Código da Receita</b>       | 1138-01                      | <b>Descrição</b>              | CP PATRONAL - EMPREGADOS/AVULSOS |
| <b>CNO</b>                     | 90.015.73495/71              | <b>CNPJ Prestador Serviço</b> | -                                |
| <b>Período Apuração Débito</b> | 02/2024                      |                               |                                  |
| <b>Débito Apurado</b>          | 141,20                       |                               |                                  |
| <b>Deduções</b>                | Retenção Lei 9711/98: 141,20 |                               |                                  |
| <b>Saldo a Pagar</b>           | 0,00                         |                               |                                  |

**Débito Apurado e Crédito Vinculado**

|                                |                             |                               |                                 |
|--------------------------------|-----------------------------|-------------------------------|---------------------------------|
| <b>Código da Receita</b>       | 1170-01                     | <b>Descrição</b>              | CP TERCEIROS - SALÁRIO EDUCAÇÃO |
| <b>CNO</b>                     | 90.011.25370/73             | <b>CNPJ Prestador Serviço</b> | -                               |
| <b>Período Apuração Débito</b> | 02/2024                     |                               |                                 |
| <b>Débito Apurado</b>          | 52,95                       |                               |                                 |
| <b>Deduções</b>                | Retenção Lei 9711/98: 52,95 |                               |                                 |
| <b>Saldo a Pagar</b>           | 0,00                        |                               |                                 |





**Débito Apurado e Crédito Vinculado**

|                                |                             |                               |                      |
|--------------------------------|-----------------------------|-------------------------------|----------------------|
| <b>Código da Receita</b>       | 1181-01                     | <b>Descrição</b>              | CP TERCEIROS - SENAI |
| <b>CNO</b>                     | 90.011.25370/73             | <b>CNPJ Prestador Serviço</b> | -                    |
| <b>Período Apuração Débito</b> | 02/2024                     |                               |                      |
| <b>Débito Apurado</b>          | 21,18                       |                               |                      |
| <b>Deduções</b>                | Retenção Lei 9711/98: 21,18 |                               |                      |
| <b>Saldo a Pagar</b>           | 0,00                        |                               |                      |

**Débito Apurado e Crédito Vinculado**

|                                |                             |                               |                     |
|--------------------------------|-----------------------------|-------------------------------|---------------------|
| <b>Código da Receita</b>       | 1184-01                     | <b>Descrição</b>              | CP TERCEIROS - SESI |
| <b>CNO</b>                     | 90.011.25370/73             | <b>CNPJ Prestador Serviço</b> | -                   |
| <b>Período Apuração Débito</b> | 02/2024                     |                               |                     |
| <b>Débito Apurado</b>          | 31,77                       |                               |                     |
| <b>Deduções</b>                | Retenção Lei 9711/98: 31,77 |                               |                     |
| <b>Saldo a Pagar</b>           | 0,00                        |                               |                     |

**Débito Apurado e Crédito Vinculado**

|                                |                            |                               |                      |
|--------------------------------|----------------------------|-------------------------------|----------------------|
| <b>Código da Receita</b>       | 1176-01                    | <b>Descrição</b>              | CP TERCEIROS - INCRA |
| <b>CNO</b>                     | 90.011.25370/73            | <b>CNPJ Prestador Serviço</b> | -                    |
| <b>Período Apuração Débito</b> | 02/2024                    |                               |                      |
| <b>Débito Apurado</b>          | 4,23                       |                               |                      |
| <b>Deduções</b>                | Retenção Lei 9711/98: 4,23 |                               |                      |
| <b>Saldo a Pagar</b>           | 0,00                       |                               |                      |

**Débito Apurado e Crédito Vinculado**

|                                |                             |                               |                       |
|--------------------------------|-----------------------------|-------------------------------|-----------------------|
| <b>Código da Receita</b>       | 1200-01                     | <b>Descrição</b>              | CP TERCEIROS - SEBRAE |
| <b>CNO</b>                     | 90.011.25370/73             | <b>CNPJ Prestador Serviço</b> | -                     |
| <b>Período Apuração Débito</b> | 02/2024                     |                               |                       |
| <b>Débito Apurado</b>          | 12,70                       |                               |                       |
| <b>Deduções</b>                | Retenção Lei 9711/98: 12,70 |                               |                       |
| <b>Saldo a Pagar</b>           | 0,00                        |                               |                       |

**Débito Apurado e Crédito Vinculado**

|                                |                             |                               |                               |
|--------------------------------|-----------------------------|-------------------------------|-------------------------------|
| <b>Código da Receita</b>       | 1646-01                     | <b>Descrição</b>              | CP PATRONAL - GILRAT AJUSTADO |
| <b>CNO</b>                     | 90.011.25370/73             | <b>CNPJ Prestador Serviço</b> | -                             |
| <b>Período Apuração Débito</b> | 02/2024                     |                               |                               |
| <b>Débito Apurado</b>          | 63,54                       |                               |                               |
| <b>Deduções</b>                | Retenção Lei 9711/98: 63,54 |                               |                               |
| <b>Saldo a Pagar</b>           | 0,00                        |                               |                               |

**Débito Apurado e Crédito Vinculado**

|                                |                              |                               |                                  |
|--------------------------------|------------------------------|-------------------------------|----------------------------------|
| <b>Código da Receita</b>       | 1138-01                      | <b>Descrição</b>              | CP PATRONAL - EMPREGADOS/AVULSOS |
| <b>CNO</b>                     | 90.011.25370/73              | <b>CNPJ Prestador Serviço</b> | -                                |
| <b>Período Apuração Débito</b> | 02/2024                      |                               |                                  |
| <b>Débito Apurado</b>          | 423,60                       |                               |                                  |
| <b>Deduções</b>                | Retenção Lei 9711/98: 423,60 |                               |                                  |
| <b>Saldo a Pagar</b>           | 0,00                         |                               |                                  |



**Débito Apurado e Crédito Vinculado**

|                                |                             |                               |                                 |
|--------------------------------|-----------------------------|-------------------------------|---------------------------------|
| <b>Código da Receita</b>       | 1170-01                     | <b>Descrição</b>              | CP TERCEIROS - SALÁRIO EDUCAÇÃO |
| <b>CNO</b>                     | 90.014.24417/77             | <b>CNPJ Prestador Serviço</b> | -                               |
| <b>Período Apuração Débito</b> | 02/2024                     |                               |                                 |
| <b>Débito Apurado</b>          | 35,30                       |                               |                                 |
| <b>Deduções</b>                | Retenção Lei 9711/98: 35,30 |                               |                                 |
| <b>Saldo a Pagar</b>           | 0,00                        |                               |                                 |

**Débito Apurado e Crédito Vinculado**

|                                |                             |                               |                      |
|--------------------------------|-----------------------------|-------------------------------|----------------------|
| <b>Código da Receita</b>       | 1181-01                     | <b>Descrição</b>              | CP TERCEIROS - SENAI |
| <b>CNO</b>                     | 90.014.24417/77             | <b>CNPJ Prestador Serviço</b> | -                    |
| <b>Período Apuração Débito</b> | 02/2024                     |                               |                      |
| <b>Débito Apurado</b>          | 14,12                       |                               |                      |
| <b>Deduções</b>                | Retenção Lei 9711/98: 14,12 |                               |                      |
| <b>Saldo a Pagar</b>           | 0,00                        |                               |                      |

**Débito Apurado e Crédito Vinculado**

|                                |                             |                               |                     |
|--------------------------------|-----------------------------|-------------------------------|---------------------|
| <b>Código da Receita</b>       | 1184-01                     | <b>Descrição</b>              | CP TERCEIROS - SESI |
| <b>CNO</b>                     | 90.014.24417/77             | <b>CNPJ Prestador Serviço</b> | -                   |
| <b>Período Apuração Débito</b> | 02/2024                     |                               |                     |
| <b>Débito Apurado</b>          | 21,18                       |                               |                     |
| <b>Deduções</b>                | Retenção Lei 9711/98: 21,18 |                               |                     |
| <b>Saldo a Pagar</b>           | 0,00                        |                               |                     |

**Débito Apurado e Crédito Vinculado**

|                                |                            |                               |                      |
|--------------------------------|----------------------------|-------------------------------|----------------------|
| <b>Código da Receita</b>       | 1176-01                    | <b>Descrição</b>              | CP TERCEIROS - INCRA |
| <b>CNO</b>                     | 90.014.24417/77            | <b>CNPJ Prestador Serviço</b> | -                    |
| <b>Período Apuração Débito</b> | 02/2024                    |                               |                      |
| <b>Débito Apurado</b>          | 2,82                       |                               |                      |
| <b>Deduções</b>                | Retenção Lei 9711/98: 2,82 |                               |                      |
| <b>Saldo a Pagar</b>           | 0,00                       |                               |                      |

**Débito Apurado e Crédito Vinculado**

|                                |                            |                               |                       |
|--------------------------------|----------------------------|-------------------------------|-----------------------|
| <b>Código da Receita</b>       | 1200-01                    | <b>Descrição</b>              | CP TERCEIROS - SEBRAE |
| <b>CNO</b>                     | 90.014.24417/77            | <b>CNPJ Prestador Serviço</b> | -                     |
| <b>Período Apuração Débito</b> | 02/2024                    |                               |                       |
| <b>Débito Apurado</b>          | 8,47                       |                               |                       |
| <b>Deduções</b>                | Retenção Lei 9711/98: 8,47 |                               |                       |
| <b>Saldo a Pagar</b>           | 0,00                       |                               |                       |

**Débito Apurado e Crédito Vinculado**

|                                |                             |                               |                               |
|--------------------------------|-----------------------------|-------------------------------|-------------------------------|
| <b>Código da Receita</b>       | 1646-01                     | <b>Descrição</b>              | CP PATRONAL - GILRAT AJUSTADO |
| <b>CNO</b>                     | 90.014.24417/77             | <b>CNPJ Prestador Serviço</b> | -                             |
| <b>Período Apuração Débito</b> | 02/2024                     |                               |                               |
| <b>Débito Apurado</b>          | 42,36                       |                               |                               |
| <b>Deduções</b>                | Retenção Lei 9711/98: 42,36 |                               |                               |
| <b>Saldo a Pagar</b>           | 0,00                        |                               |                               |





**Débito Apurado e Crédito Vinculado**

|                                |                              |                               |                                  |
|--------------------------------|------------------------------|-------------------------------|----------------------------------|
| <b>Código da Receita</b>       | 1138-01                      | <b>Descrição</b>              | CP PATRONAL - EMPREGADOS/AVULSOS |
| <b>CNO</b>                     | 90.014.24417/77              | <b>CNPJ Prestador Serviço</b> | -                                |
| <b>Período Apuração Débito</b> | 02/2024                      |                               |                                  |
| <b>Débito Apurado</b>          | 282,40                       |                               |                                  |
| <b>Deduções</b>                | Retenção Lei 9711/98: 282,40 |                               |                                  |
| <b>Saldo a Pagar</b>           | 0,00                         |                               |                                  |

**Débito Apurado e Crédito Vinculado**

|                                |                             |                               |                                 |
|--------------------------------|-----------------------------|-------------------------------|---------------------------------|
| <b>Código da Receita</b>       | 1170-01                     | <b>Descrição</b>              | CP TERCEIROS - SALÁRIO EDUCAÇÃO |
| <b>CNO</b>                     | 90.015.74165/79             | <b>CNPJ Prestador Serviço</b> | -                               |
| <b>Período Apuração Débito</b> | 02/2024                     |                               |                                 |
| <b>Débito Apurado</b>          | 35,30                       |                               |                                 |
| <b>Deduções</b>                | Retenção Lei 9711/98: 35,30 |                               |                                 |
| <b>Saldo a Pagar</b>           | 0,00                        |                               |                                 |

**Débito Apurado e Crédito Vinculado**

|                                |                             |                               |                      |
|--------------------------------|-----------------------------|-------------------------------|----------------------|
| <b>Código da Receita</b>       | 1181-01                     | <b>Descrição</b>              | CP TERCEIROS - SENAI |
| <b>CNO</b>                     | 90.015.74165/79             | <b>CNPJ Prestador Serviço</b> | -                    |
| <b>Período Apuração Débito</b> | 02/2024                     |                               |                      |
| <b>Débito Apurado</b>          | 14,12                       |                               |                      |
| <b>Deduções</b>                | Retenção Lei 9711/98: 14,12 |                               |                      |
| <b>Saldo a Pagar</b>           | 0,00                        |                               |                      |

**Débito Apurado e Crédito Vinculado**

|                                |                             |                               |                     |
|--------------------------------|-----------------------------|-------------------------------|---------------------|
| <b>Código da Receita</b>       | 1184-01                     | <b>Descrição</b>              | CP TERCEIROS - SESI |
| <b>CNO</b>                     | 90.015.74165/79             | <b>CNPJ Prestador Serviço</b> | -                   |
| <b>Período Apuração Débito</b> | 02/2024                     |                               |                     |
| <b>Débito Apurado</b>          | 21,18                       |                               |                     |
| <b>Deduções</b>                | Retenção Lei 9711/98: 21,18 |                               |                     |
| <b>Saldo a Pagar</b>           | 0,00                        |                               |                     |

**Débito Apurado e Crédito Vinculado**

|                                |                            |                               |                      |
|--------------------------------|----------------------------|-------------------------------|----------------------|
| <b>Código da Receita</b>       | 1176-01                    | <b>Descrição</b>              | CP TERCEIROS - INCRA |
| <b>CNO</b>                     | 90.015.74165/79            | <b>CNPJ Prestador Serviço</b> | -                    |
| <b>Período Apuração Débito</b> | 02/2024                    |                               |                      |
| <b>Débito Apurado</b>          | 2,82                       |                               |                      |
| <b>Deduções</b>                | Retenção Lei 9711/98: 2,82 |                               |                      |
| <b>Saldo a Pagar</b>           | 0,00                       |                               |                      |

**Débito Apurado e Crédito Vinculado**

|                                |                            |                               |                       |
|--------------------------------|----------------------------|-------------------------------|-----------------------|
| <b>Código da Receita</b>       | 1200-01                    | <b>Descrição</b>              | CP TERCEIROS - SEBRAE |
| <b>CNO</b>                     | 90.015.74165/79            | <b>CNPJ Prestador Serviço</b> | -                     |
| <b>Período Apuração Débito</b> | 02/2024                    |                               |                       |
| <b>Débito Apurado</b>          | 8,47                       |                               |                       |
| <b>Deduções</b>                | Retenção Lei 9711/98: 8,47 |                               |                       |
| <b>Saldo a Pagar</b>           | 0,00                       |                               |                       |





**Débito Apurado e Crédito Vinculado**

|                                |                             |                               |                               |
|--------------------------------|-----------------------------|-------------------------------|-------------------------------|
| <b>Código da Receita</b>       | 1646-01                     | <b>Descrição</b>              | CP PATRONAL - GILRAT AJUSTADO |
| <b>CNO</b>                     | 90.015.74165/79             | <b>CNPJ Prestador Serviço</b> | -                             |
| <b>Período Apuração Débito</b> | 02/2024                     |                               |                               |
| <b>Débito Apurado</b>          | 42,36                       |                               |                               |
| <b>Deduções</b>                | Retenção Lei 9711/98: 42,36 |                               |                               |
| <b>Saldo a Pagar</b>           | 0,00                        |                               |                               |

**Débito Apurado e Crédito Vinculado**

|                                |                              |                               |                                  |
|--------------------------------|------------------------------|-------------------------------|----------------------------------|
| <b>Código da Receita</b>       | 1138-01                      | <b>Descrição</b>              | CP PATRONAL - EMPREGADOS/AVULSOS |
| <b>CNO</b>                     | 90.015.74165/79              | <b>CNPJ Prestador Serviço</b> | -                                |
| <b>Período Apuração Débito</b> | 02/2024                      |                               |                                  |
| <b>Débito Apurado</b>          | 282,40                       |                               |                                  |
| <b>Deduções</b>                | Retenção Lei 9711/98: 282,40 |                               |                                  |
| <b>Saldo a Pagar</b>           | 0,00                         |                               |                                  |

**Débito Apurado e Crédito Vinculado**

|                                |                              |                  |   |
|--------------------------------|------------------------------|------------------|---|
| <b>Código da Receita</b>       | 1138-04                      | <b>Descrição</b> | CP PATRONAL - CONTRIBUINTES INDIVIDUAIS |
| <b>Período Apuração Débito</b> | 02/2024                      |                  |   |
| <b>Débito Apurado</b>          | 423,60                       |                  |   |
| <b>Deduções</b>                | Retenção Lei 9711/98: 423,60 |                  |   |
| <b>Saldo a Pagar</b>           | 0,00                         |                  |   |

**Débito Apurado e Crédito Vinculado**

|                                |                             |                  |                                 |
|--------------------------------|-----------------------------|------------------|---------------------------------|
| <b>Código da Receita</b>       | 1170-01                     | <b>Descrição</b> | CP TERCEIROS - SALÁRIO EDUCAÇÃO |
| <b>Período Apuração Débito</b> | 02/2024                     |                  |                                 |
| <b>Débito Apurado</b>          | 35,30                       |                  |                                 |
| <b>Deduções</b>                | Retenção Lei 9711/98: 35,30 |                  |                                 |
| <b>Saldo a Pagar</b>           | 0,00                        |                  |                                 |

**Débito Apurado e Crédito Vinculado**

|                                |                             |                  |                      |
|--------------------------------|-----------------------------|------------------|----------------------|
| <b>Código da Receita</b>       | 1181-01                     | <b>Descrição</b> | CP TERCEIROS - SENAI |
| <b>Período Apuração Débito</b> | 02/2024                     |                  |                      |
| <b>Débito Apurado</b>          | 14,12                       |                  |                      |
| <b>Deduções</b>                | Retenção Lei 9711/98: 14,12 |                  |                      |
| <b>Saldo a Pagar</b>           | 0,00                        |                  |                      |

**Débito Apurado e Crédito Vinculado**

|                                |                             |                  |                     |
|--------------------------------|-----------------------------|------------------|---------------------|
| <b>Código da Receita</b>       | 1184-01                     | <b>Descrição</b> | CP TERCEIROS - SESI |
| <b>Período Apuração Débito</b> | 02/2024                     |                  |                     |
| <b>Débito Apurado</b>          | 21,18                       |                  |                     |
| <b>Deduções</b>                | Retenção Lei 9711/98: 21,18 |                  |                     |
| <b>Saldo a Pagar</b>           | 0,00                        |                  |                     |

**Débito Apurado e Crédito Vinculado**

|                                |                            |                  |                      |
|--------------------------------|----------------------------|------------------|----------------------|
| <b>Código da Receita</b>       | 1176-01                    | <b>Descrição</b> | CP TERCEIROS - INCRA |
| <b>Período Apuração Débito</b> | 02/2024                    |                  |                      |
| <b>Débito Apurado</b>          | 2,82                       |                  |                      |
| <b>Deduções</b>                | Retenção Lei 9711/98: 2,82 |                  |                      |
| <b>Saldo a Pagar</b>           | 0,00                       |                  |                      |



**Débito Apurado e Crédito Vinculado**

|                                |                            |                  |                       |
|--------------------------------|----------------------------|------------------|-----------------------|
| <b>Código da Receita</b>       | 1200-01                    | <b>Descrição</b> | CP TERCEIROS - SEBRAE |
| <b>Período Apuração Débito</b> | 02/2024                    |                  |                       |
| <b>Débito Apurado</b>          | 8,47                       |                  |                       |
| <b>Deduções</b>                | Retenção Lei 9711/98: 8,47 |                  |                       |
| <b>Saldo a Pagar</b>           | 0,00                       |                  |                       |

**Débito Apurado e Crédito Vinculado**

|                                |                             |                  |                               |
|--------------------------------|-----------------------------|------------------|-------------------------------|
| <b>Código da Receita</b>       | 1646-01                     | <b>Descrição</b> | CP PATRONAL - GILRAT AJUSTADO |
| <b>Período Apuração Débito</b> | 02/2024                     |                  |                               |
| <b>Débito Apurado</b>          | 42,36                       |                  |                               |
| <b>Deduções</b>                | Retenção Lei 9711/98: 42,36 |                  |                               |
| <b>Saldo a Pagar</b>           | 0,00                        |                  |                               |

**Débito Apurado e Crédito Vinculado**

|                                |                              |                  |                                  |
|--------------------------------|------------------------------|------------------|----------------------------------|
| <b>Código da Receita</b>       | 1138-01                      | <b>Descrição</b> | CP PATRONAL - EMPREGADOS/AVULSOS |
| <b>Período Apuração Débito</b> | 02/2024                      |                  |                                  |
| <b>Débito Apurado</b>          | 282,40                       |                  |                                  |
| <b>Deduções</b>                | Retenção Lei 9711/98: 282,40 |                  |                                  |
| <b>Saldo a Pagar</b>           | 0,00                         |                  |                                  |

**Débito Apurado e Crédito Vinculado**

|                                |                              |                  |                                  |
|--------------------------------|------------------------------|------------------|----------------------------------|
| <b>Código da Receita</b>       | 1082-01                      | <b>Descrição</b> | CP SEGURADOS - EMPREGADOS/AVULSO |
| <b>Período Apuração Débito</b> | 02/2024                      |                  |                                  |
| <b>Débito Apurado</b>          | 708,98                       |                  |                                  |
| <b>Deduções</b>                | Retenção Lei 9711/98: 708,98 |                  |                                  |
| <b>Saldo a Pagar</b>           | 0,00                         |                  |                                  |

**Débito Apurado e Crédito Vinculado**

|                                |                              |                  |  |
|--------------------------------|------------------------------|------------------|--|
| <b>Código da Receita</b>       | 1099-01                      | <b>Descrição</b> | CP SEGURADOS - CONTRIBUINTES INDIVIDUAIS - 11% |
| <b>Período Apuração Débito</b> | 02/2024                      |                  |  |
| <b>Débito Apurado</b>          | 232,98                       |                  |  |
| <b>Deduções</b>                | Retenção Lei 9711/98: 232,98 |                  |  |
| <b>Saldo a Pagar</b>           | 0,00                         |                  |  |





**MINISTÉRIO DA ECONOMIA  
SECRETARIA ESPECIAL DA RECEITA FEDERAL DO BRASIL  
RELATÓRIO RESUMO DE DÉBITOS - DCTFWeb**

|                                 |                       |   |  |
|---------------------------------|-----------------------|---|--|
| <b>Nome do Contribuinte</b>     | ASCN CONSTRUTORA LTDA | <b>CNPJ</b>                                 | 33.957.361/0001-80                           |
| <b>Período de Apuração</b>      | 02/2024               | <b>Número do Recibo</b>                     | 0000050000216001751                          |
| <b>Data/Hora da Transmissão</b> | 15/03/2024 19:15:30   | <b>Identificação da Apuração de Débitos</b> | 67155477 / Reinf CP<br>24908290947 / eSocial |

**Grupo: CONTRIBUIÇÃO PREVIDENCIÁRIA SEGURADOS**

| Código  | Descrição                                      | PA Débito | Valor Original | Créditos Vinculados | Saldo Devedor |
|---------|--|-----------|----------------|---------------------|---------------|
| 1082-01 | CP SEGURADOS - EMPREGADOS AVULSO               | 02/2024   | 708,98         | 708,98              | 0,00          |
| 1099-01 | CP SEGURADOS - CONTRIBUINTES INDIVIDUAIS - 11% | 02/2024   | 232,98         | 232,98              | 0,00          |

**Grupo: CONTRIBUIÇÃO PREVIDENCIÁRIA PATRONAL**

| Código  | Descrição                               | PA Débito | Valor Original | Créditos Vinculados | Saldo Devedor |
|---------|---|-----------|----------------|---------------------|---------------|
| 1138-01 | CP PATRONAL - EMPREGADOS/AVULSOS        | 02/2024   | 282,40         | 282,40              | 0,00          |
| 1138-04 | CP PATRONAL - CONTRIBUINTES INDIVIDUAIS | 02/2024   | 423,60         | 423,60              | 0,00          |
| 1646-01 | CP PATRONAL - GILRAT AJUSTADO           | 02/2024   | 42,36          | 42,36               | 0,00          |

**Grupo: CONTRIBUIÇÃO PARA OUTRAS ENTIDADES E FUNDOS**

| Código  | Descrição                       | PA Débito | Valor Original | Créditos Vinculados | Saldo Devedor |
|---------|---------------------------------|-----------|----------------|---------------------|---------------|
| 1200-01 | CP TERCEIROS - SEBRAE           | 02/2024   | 8,47           | 8,47                | 0,00          |
| 1184-01 | CP TERCEIROS - SESI             | 02/2024   | 21,18          | 21,18               | 0,00          |
| 1181-01 | CP TERCEIROS - SENAI            | 02/2024   | 14,12          | 14,12               | 0,00          |
| 1176-01 | CP TERCEIROS - INCRA            | 02/2024   | 2,82           | 2,82                | 0,00          |
| 1170-01 | CP TERCEIROS - SALÁRIO EDUCAÇÃO | 02/2024   | 35,30          | 35,30               | 0,00          |

**Obra: 90.011.25370/73**

**Grupo: CONTRIBUIÇÃO PREVIDENCIÁRIA PATRONAL**

| Código  | Descrição                        | PA Débito | Valor Original | Créditos Vinculados | Saldo Devedor |
|---------|----------------------------------|-----------|----------------|---------------------|---------------|
| 1138-01 | CP PATRONAL - EMPREGADOS/AVULSOS | 02/2024   | 423,60         | 423,60              | 0,00          |
| 1646-01 | CP PATRONAL - GILRAT AJUSTADO    | 02/2024   | 63,54          | 63,54               | 0,00          |

**Obra: 90.011.25370/73**

**Grupo: CONTRIBUIÇÃO PARA OUTRAS ENTIDADES E FUNDOS**

| Código  | Descrição                       | PA Débito | Valor Original | Créditos Vinculados | Saldo Devedor |
|---------|---------------------------------|-----------|----------------|---------------------|---------------|
| 1200-01 | CP TERCEIROS - SEBRAE           | 02/2024   | 12,70          | 12,70               | 0,00          |
| 1184-01 | CP TERCEIROS - SESI             | 02/2024   | 31,77          | 31,77               | 0,00          |
| 1181-01 | CP TERCEIROS - SENAI            | 02/2024   | 21,18          | 21,18               | 0,00          |
| 1176-01 | CP TERCEIROS - INCRA            | 02/2024   | 4,23           | 4,23                | 0,00          |
| 1170-01 | CP TERCEIROS - SALÁRIO EDUCAÇÃO | 02/2024   | 52,95          | 52,95               | 0,00          |

**Obra: 90.015.74165/79**

**Grupo: CONTRIBUIÇÃO PREVIDENCIÁRIA PATRONAL**

| Código  | Descrição                        | PA Débito | Valor Original | Créditos Vinculados | Saldo Devedor |
|---------|----------------------------------|-----------|----------------|---------------------|---------------|
| 1646-01 | CP PATRONAL - GILRAT AJUSTADO    | 02/2024   | 42,36          | 42,36               | 0,00          |
| 1138-01 | CP PATRONAL - EMPREGADOS/AVULSOS | 02/2024   | 282,40         | 282,40              | 0,00          |

**Obra: 90.015.74165/79**

**Grupo: CONTRIBUIÇÃO PARA OUTRAS ENTIDADES E FUNDOS**

| Código  | Descrição             | PA Débito | Valor Original | Créditos Vinculados | Saldo Devedor |
|---------|-----------------------|-----------|----------------|---------------------|---------------|
| 1200-01 | CP TERCEIROS - SEBRAE | 02/2024   | 8,47           | 8,47                | 0,00          |
| 1184-01 | CP TERCEIROS - SESI   | 02/2024   | 21,18          | 21,18               | 0,00          |
| 1181-01 | CP TERCEIROS - SENAI  | 02/2024   | 14,12          | 14,12               | 0,00          |

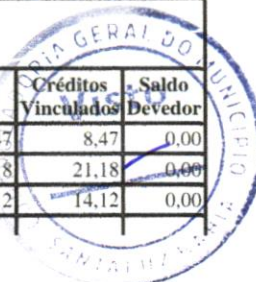



|         |                                 |         |       |       |      |
|---------|---------------------------------|---------|-------|-------|------|
| 1176-01 | CP TERCEIROS - INCRA            | 02/2024 | 2,82  | 2,82  | 0,00 |
| 1170-01 | CP TERCEIROS - SALÁRIO EDUCAÇÃO | 02/2024 | 35,30 | 35,30 | 0,00 |

**Obra:** 90.014.24417/77  
**Grupo:** CONTRIBUIÇÃO PREVIDENCIÁRIA PATRONAL

| Código  | Descrição                        | PA Débito | Valor Original | Créditos Vinculados | Saldo Devedor |
|---------|----------------------------------|-----------|----------------|---------------------|---------------|
| 1138-01 | CP PATRONAL - EMPREGADOS/AVULSOS | 02/2024   | 282,40         | 282,40              | 0,00          |
| 1646-01 | CP PATRONAL - GILRAT AJUSTADO    | 02/2024   | 42,36          | 42,36               | 0,00          |

**Obra:** 90.014.24417/77  
**Grupo:** CONTRIBUIÇÃO PARA OUTRAS ENTIDADES E FUNDOS

| Código  | Descrição                       | PA Débito | Valor Original | Créditos Vinculados | Saldo Devedor |
|---------|---------------------------------|-----------|----------------|---------------------|---------------|
| 1200-01 | CP TERCEIROS - SEBRAE           | 02/2024   | 8,47           | 8,47                | 0,00          |
| 1184-01 | CP TERCEIROS - SESI             | 02/2024   | 21,18          | 21,18               | 0,00          |
| 1181-01 | CP TERCEIROS - SENAI            | 02/2024   | 14,12          | 14,12               | 0,00          |
| 1176-01 | CP TERCEIROS - INCRA            | 02/2024   | 2,82           | 2,82                | 0,00          |
| 1170-01 | CP TERCEIROS - SALÁRIO EDUCAÇÃO | 02/2024   | 35,30          | 35,30               | 0,00          |

**Obra:** 90.015.73495/71  
**Grupo:** CONTRIBUIÇÃO PREVIDENCIÁRIA PATRONAL

| Código  | Descrição                        | PA Débito | Valor Original | Créditos Vinculados | Saldo Devedor |
|---------|----------------------------------|-----------|----------------|---------------------|---------------|
| 1646-01 | CP PATRONAL - GILRAT AJUSTADO    | 02/2024   | 21,18          | 21,18               | 0,00          |
| 1138-01 | CP PATRONAL - EMPREGADOS/AVULSOS | 02/2024   | 141,20         | 141,20              | 0,00          |

**Obra:** 90.015.73495/71  
**Grupo:** CONTRIBUIÇÃO PARA OUTRAS ENTIDADES E FUNDOS

| Código  | Descrição                       | PA Débito | Valor Original | Créditos Vinculados | Saldo Devedor |
|---------|---------------------------------|-----------|----------------|---------------------|---------------|
| 1200-01 | CP TERCEIROS - SEBRAE           | 02/2024   | 4,23           | 4,23                | 0,00          |
| 1184-01 | CP TERCEIROS - SESI             | 02/2024   | 10,59          | 10,59               | 0,00          |
| 1181-01 | CP TERCEIROS - SENAI            | 02/2024   | 7,06           | 7,06                | 0,00          |
| 1176-01 | CP TERCEIROS - INCRA            | 02/2024   | 1,41           | 1,41                | 0,00          |
| 1170-01 | CP TERCEIROS - SALÁRIO EDUCAÇÃO | 02/2024   | 17,65          | 17,65               | 0,00          |

**Obra:** 90.015.29338/78  
**Grupo:** CONTRIBUIÇÃO PREVIDENCIÁRIA PATRONAL

| Código  | Descrição                        | PA Débito | Valor Original | Créditos Vinculados | Saldo Devedor |
|---------|----------------------------------|-----------|----------------|---------------------|---------------|
| 1138-01 | CP PATRONAL - EMPREGADOS/AVULSOS | 02/2024   | 445,91         | 445,91              | 0,00          |
| 1646-01 | CP PATRONAL - GILRAT AJUSTADO    | 02/2024   | 66,88          | 66,88               | 0,00          |

**Obra:** 90.015.29338/78  
**Grupo:** CONTRIBUIÇÃO PARA OUTRAS ENTIDADES E FUNDOS

| Código  | Descrição                       | PA Débito | Valor Original | Créditos Vinculados | Saldo Devedor |
|---------|---------------------------------|-----------|----------------|---------------------|---------------|
| 1200-01 | CP TERCEIROS - SEBRAE           | 02/2024   | 13,37          | 13,37               | 0,00          |
| 1184-01 | CP TERCEIROS - SESI             | 02/2024   | 33,44          | 33,44               | 0,00          |
| 1181-01 | CP TERCEIROS - SENAI            | 02/2024   | 22,29          | 22,29               | 0,00          |
| 1176-01 | CP TERCEIROS - INCRA            | 02/2024   | 4,45           | 4,45                | 0,00          |
| 1170-01 | CP TERCEIROS - SALÁRIO EDUCAÇÃO | 02/2024   | 55,73          | 55,73               | 0,00          |



MINISTÉRIO DA ECONOMIA  
SECRETARIA ESPECIAL DA RECEITA FEDERAL DO BRASIL  
RELATÓRIO RESUMO DE CRÉDITOS - DCTFWeb

|                          |                       |                                      |  |
|--------------------------|-----------------------|--------------------------------------|--|
| Nome do Contribuinte     | ASCN CONSTRUTORA LTDA | CNPJ                                 | 33.957.361/0001-80                           |
| Período de Apuração      | 02/2024               | Número do Recibo                     | 0000050000216001751                          |
| Data/Hora da Transmissão | 15/03/2024 19:15:30   | Identificação da Apuração de Débitos | 67155477 / Reinf CP<br>24908290947 / eSocial |

| Descrição  | Valor Informado/Importado | Valor Vinculado a Débito | Saldo disponível |
|--|---------------------------|--------------------------|------------------|
| Retenção Lei 9711/98 ou adiantamento de retenção | 19.043,27                 | 4.040,87                 | 15.002,40        |



| RELATORIO DIARIO DE OBRA   |  |  |  | Data  |   |        |   |           |   |   |  |
|--|--|--|--|---|---|--------|---|-----------|---|---|--|
|  |  |  |  | S   | X | Q      | Q | S         | S | D |  |
| CLIENTE: PREFEITURA MUNICIPAL DE SANTALUZ  |  |  |  | EFETIVO PESSOAL   |   |        |   |           |   |   |  |
| OBJETO: CONTRATAÇÃO DE EMPRESA DE ENGENHARIA PARA EXECUÇÃO DE OBRA NA CONSTRUÇÃO DE POSTOS DE SAUDE DO MUNICIPIO DE SANTALUZ/BAHIA - POSTO RUA DA PALHA. |  |  |  |   |   |        |   |           |   |   |  |
| CONTRATO N° 289/2022   |  |  |  | RDC: 005  |   | RDO: 1 |   | CATEGORIA |   |   |  |
| SIMBOLOGIA   |  |  |  | MAC DE OBRA DIRETA  |   |        |   |           |   |   |  |
| Condições Climáticas:<br>Tempo: 1 - Tempo Bom 2 - Chuva cl cond. Trab. 3 - Chuva sl cond. Trab.<br>Nuvem: 1  |  |  |  | Gerente de Obra 1<br>Engenheiro 1<br>Tec. de Segurança<br>Aux Adm<br>Mestre de obra<br>Encarregado geral 1  |   |        |   |           |   |   |  |
| SEM SERVIÇOS   |  |  |  | MAC DE OBRA DIRETA  |   |        |   |           |   |   |  |
| SERVIÇOS EXECUTADOS / OCORRENCIAS  |  |  |  | Topografe<br>Auxiliar de topografia<br>Pedreiro 2<br>Ajudante Geral 2<br>Calceiteiro<br>Carpinteiro<br>Operador de Motosserra<br>Motorista<br>Montador<br>Montador/Eletricista<br>Eletricista<br>Operador de Patrol<br>Operador de Escavadeira<br>Operador de Pa carregadeira<br>Motorista de caçamba<br>Pinor<br>Serralheiro |   |        |   |           |   |   |  |
| CONSIDERAÇÕES  |  |  |  | RESUMO DO EFETIVO   |   |        |   |           |   |   |  |
|  |  |  |  | EFETIVO DO DIA<br>JORNADA DE TRABALHO<br>Hs DO DIA<br>Hs ACUMULADO  |   |        |   |           |   |   |  |
| OBSERVAÇÕES  |  |  |  | EFETIVO EQUIPAMENTOS  |   |        |   |           |   |   |  |
|  |  |  |  | Veículo Leve<br>Caminhão Munck<br>Caminhão Toco<br>Escavadeira<br>PA carregadeira<br>Caçamba<br>Patrol<br>PC 200<br>Placa Vibratória  |   |        |   |           |   |   |  |
| GERENTE DE OBRA:   |  |  |  | FISCALIZAÇÃO:   |   |        |   |           |   |   |  |
| Data: 23/01/2024   |  |  |  | Data: 23/01/2024  |   |        |   |           |   |   |  |

  
**Franklin de J. Sena**  
 Engenheiro Civil  
 Crea 052008919-7

  
**Antonio Soares Cordeiro Neto**  
 Engenheiro Civil  
 CREA + 051888554-2





| RELATORIO DIARIO DE OBRA  |  |  |  | Data                        |   |        |   |                |   |   |  |
|---|--|--|--|-----------------------------|---|--------|---|----------------|---|---|--|
|   |  |  |  | S                           | T | X      | Q | S              | S | D |  |
| CLIENTE: PREFEITURA MUNICIPAL DE SANTALUZ<br>OBJETO: CONTRATAÇÃO DE EMPRESA DE ENGENHARIA PARA EXECUÇÃO DE OBRA NA CONSTRUÇÃO DE POSTOS DE SAUDE DO MUNICIPIO DE SANTALUZ/BAHIA - POSTO RUA DA PALHA. |  |  |  | EFETIVO PESSOAL             |   |        |   |                |   |   |  |
| CONTRATO Nº 269/2022<br>Condicion. Cartörical: Manö 1 2<br>SIMBOLOGIA: 1 - Tempo Bom 2 - Chuva cl cond. Trab. 3 - Chuva sl cond. Trab.  |  |  |  | RDC: 006                    |   | RDC: 2 |   | CATEGORIA QTDE |   |   |  |
| SERVIÇOS EXECUTADOS / OCORRENCIAS   |  |  |  | MÃO DE OBRA INDIRETA        |   |        |   |                |   |   |  |
| SEM SERVIÇOS  |  |  |  | Gerente de Obra 1           |   |        |   |                |   |   |  |
|   |  |  |  | Tec. de Segurança 1         |   |        |   |                |   |   |  |
| SEM SERVIÇOS  |  |  |  | Aux Adm 1                   |   |        |   |                |   |   |  |
|   |  |  |  | Mestre de obra 1            |   |        |   |                |   |   |  |
| SEM SERVIÇOS  |  |  |  | Encarregado geral 1         |   |        |   |                |   |   |  |
|   |  |  |  |                             |   |        |   |                |   |   |  |
| SEM SERVIÇOS  |  |  |  | Hh DO DIA                   |   |        |   |                |   |   |  |
|   |  |  |  |                             |   |        |   |                |   |   |  |
| SEM SERVIÇOS  |  |  |  | MÃO DE OBRA DIRETA          |   |        |   |                |   |   |  |
|   |  |  |  | Topógrafo                   |   |        |   |                |   |   |  |
| SEM SERVIÇOS  |  |  |  | Auxiliar de topografia 2    |   |        |   |                |   |   |  |
|   |  |  |  | Pedreiro 2                  |   |        |   |                |   |   |  |
| SEM SERVIÇOS  |  |  |  | Ajudante Geral 2            |   |        |   |                |   |   |  |
|   |  |  |  | Calçateiro                  |   |        |   |                |   |   |  |
| SEM SERVIÇOS  |  |  |  | Carpinteiro                 |   |        |   |                |   |   |  |
|   |  |  |  | Operador de Motosserra      |   |        |   |                |   |   |  |
| SEM SERVIÇOS  |  |  |  | Motorista                   |   |        |   |                |   |   |  |
|   |  |  |  | Montador                    |   |        |   |                |   |   |  |
| SEM SERVIÇOS  |  |  |  | Montador/Eletricista        |   |        |   |                |   |   |  |
|   |  |  |  | Eletricista                 |   |        |   |                |   |   |  |
| SEM SERVIÇOS  |  |  |  | Operador de Patrol          |   |        |   |                |   |   |  |
|   |  |  |  | Operador de Escavadeira     |   |        |   |                |   |   |  |
| SEM SERVIÇOS  |  |  |  | Operador de Pa carregadeira |   |        |   |                |   |   |  |
|   |  |  |  | Motorista de caçamba        |   |        |   |                |   |   |  |
| SEM SERVIÇOS  |  |  |  | Pintor                      |   |        |   |                |   |   |  |
|   |  |  |  | Serralheiro                 |   |        |   |                |   |   |  |
| SEM SERVIÇOS  |  |  |  | Hh DO DIA                   |   |        |   |                |   |   |  |
|   |  |  |  |                             |   |        |   |                |   |   |  |
| CONSIDERAÇÕES   |  |  |  | RESUMO DO EFETIVO           |   |        |   |                |   |   |  |
|   |  |  |  | EFETIVO DO DIA              |   |        |   |                |   |   |  |
| CONSIDERAÇÕES   |  |  |  | JORNADA DE TRABALHO         |   |        |   |                |   |   |  |
|   |  |  |  | Hh DO DIA                   |   |        |   |                |   |   |  |
| CONSIDERAÇÕES   |  |  |  | Hh ACUMULADO                |   |        |   |                |   |   |  |
|   |  |  |  |                             |   |        |   |                |   |   |  |
| OBSERVAÇÕES   |  |  |  | EFETIVO EQUIPAMENTOS        |   |        |   |                |   |   |  |
|   |  |  |  | TIPO QTDE                   |   |        |   |                |   |   |  |
| OBSERVAÇÕES   |  |  |  | Veículo Leve                |   |        |   |                |   |   |  |
|   |  |  |  | Caminhão Munck              |   |        |   |                |   |   |  |
| OBSERVAÇÕES   |  |  |  | Caminhão Toco               |   |        |   |                |   |   |  |
|   |  |  |  | Escavadeira                 |   |        |   |                |   |   |  |
| OBSERVAÇÕES   |  |  |  | Pa carregadeira             |   |        |   |                |   |   |  |
|   |  |  |  | Caçamba                     |   |        |   |                |   |   |  |
| OBSERVAÇÕES   |  |  |  | Patrol                      |   |        |   |                |   |   |  |
|   |  |  |  | PC 200                      |   |        |   |                |   |   |  |
| OBSERVAÇÕES   |  |  |  | Placa Vibratória            |   |        |   |                |   |   |  |
|   |  |  |  |                             |   |        |   |                |   |   |  |
| GERENTE DE OBRA:  |  |  |  | FISCALIZAÇÃO:               |   |        |   |                |   |   |  |
| Data: 24/01/2024  |  |  |  | Data: 24/01/2024            |   |        |   |                |   |   |  |

  
**Franklin de J. Sena**  
 Engenheiro Civil  
 Crea 052008919-7

  
**Antonio Soares Cordeiro Neto**  
 Engenheiro Civil  
 CREA + 051888554-2



| RELATORIO DIÁRIO DE OBRA  |  |  |  | Data  |   |   |   |   |   |   |
|---|--|--|--|---|---|---|---|---|---|---|
|   |  |  |  | S   | T | Q | Q | S | S | D |
| CLIENTE: PREFEITURA MUNICIPAL DE SANTALUZ<br>OBJETO: CONTRATAÇÃO DE EMPRESA DE ENGENHARIA PARA EXECUÇÃO DE OBRA NA CONSTRUÇÃO DE POSTOS DE SAÚDE DO MUNICÍPIO DE SANTALUZ/BAHIA - POSTO RUA DA PALHA.<br>CONTRATO Nº 269/2022 |  |  |  | EFETIVO PESSOAL   |   |   |   |   |   |   |
| Condições Climáticas: Manhã 1 Tarde 1 Noite 3<br>SÍMBOLOGIA: 1- Tempo Bom 2- Chuva al cond. Trabl 3- Chuva al cond. Trabl   |  |  |  | RDC: 005 RDO: 3   |   |   |   |   |   |   |
| SEM SERVIÇOS  |  |  |  | CATEGORIA: MAO DE OBRA INDIRETA QTYE<br>Dirigente de Obra<br>Engenheiro 1<br>Tec. de Segurança<br>Aux Adm<br>Mestre de obra<br>Encarregado geral 1  |   |   |   |   |   |   |
|   |  |  |  | MAO DE OBRA DIRETA<br>Topografo<br>Auxiliar de topografia<br>Pedreiro 2<br>Ajudante Geral 2<br>Calceiro<br>Carpinteiro<br>Operador de Motosserra<br>Motorista<br>Montador<br>Montador/Eletricista<br>Eletricista<br>Operador de Patrol<br>Operador de Escavadeira<br>Operador de Pa carregadeira<br>Motorista de caçamba<br>Pintor<br>Serralheiro |   |   |   |   |   |   |
| CONSIDERAÇÕES   |  |  |  | RESUMO DO EFETIVO   |   |   |   |   |   |   |
|   |  |  |  | EFETIVO DO DIA<br>JORNADA DE TRABALHO<br>Hh DO DIA<br>Hh ACUMULADO  |   |   |   |   |   |   |
| OBSERVAÇÕES   |  |  |  | EFETIVO EQUIPAMENTOS  |   |   |   |   |   |   |
|   |  |  |  | TIPO QTYE<br>Veículo Leve<br>Caminhão Manck<br>Caminhão Yoco<br>Escavadeira<br>Pa carregadeira<br>Caçamba<br>Patrol<br>PC 200<br>Placa Vibratoria   |   |   |   |   |   |   |
| GERENTE DE OBRA:  |  |  |  | FISCALIZAÇÃO:   |   |   |   |   |   |   |
| Data: 25/01/2024  |  |  |  | Data: 25/01/2024  |   |   |   |   |   |   |

  
**Franklin de J. Sena**  
 Engenheiro Civil  
 Crea 052009919-7

  
**Antonio Soares Cordeiro Neto**  
 Engenheiro Civil  
 CREA + 051888554-2



| RELATORIO DIARIO DE OBRA  |  |               |  |                           |  | Data                        |   |       |   |   |   |           |   |      |  |  |  |                      |  |  |  |  |  |
|---|--|---------------|--|---------------------------|--|-----------------------------|---|-------|---|---|---|-----------|---|------|--|--|--|----------------------|--|--|--|--|--|
|   |  |               |  |                           |  | S                           | T | Q     | Q | X | S | S         | D |      |  |  |  |                      |  |  |  |  |  |
| CLIENTE: PREFEITURA MUNICIPAL DE SANTALUZ<br>OBJETO: CONTRATAÇÃO DE EMPRESA DE ENGENHARIA PARA EXECUÇÃO DE OBRA NA CONSTRUÇÃO DE POSTOS DE SAUDE DO MUNICIPIO DE SANTALUZ/BAHA - POSTO RUA DA PALHA |  |               |  |                           |  | EFETIVO PESSOAL             |   |       |   |   |   |           |   |      |  |  |  |                      |  |  |  |  |  |
| CONDIÇÕES CLIMÁTICAS  |  | Mantida       |  | 1                         |  | RDO: 000                    |   | Tarde |   | 1 |   | RDO: 4    |   | Nota |  |  |  |                      |  |  |  |  |  |
| SIMBOLOGIA  |  | 1 - Tempo Bom |  | 2 - Chuva al. cond. Trab. |  | 3 - Chuva al. cond. Trab.   |   |       |   |   |   | CATEGORIA |   | QTDE |  |  |  |                      |  |  |  |  |  |
| SEM SERVIÇOS  |  |               |  |                           |  | MÃO DE OBRA INDIRETA        |   |       |   |   |   |           |   |      |  |  |  |                      |  |  |  |  |  |
|   |  |               |  |                           |  | Gerente de Obra             |   |       |   |   |   |           |   |      |  |  |  | 1                    |  |  |  |  |  |
|   |  |               |  |                           |  | Engenheiro                  |   |       |   |   |   |           |   |      |  |  |  |                      |  |  |  |  |  |
|   |  |               |  |                           |  | Tec. de Segurança           |   |       |   |   |   |           |   |      |  |  |  |                      |  |  |  |  |  |
|   |  |               |  |                           |  | Aux. Adm.                   |   |       |   |   |   |           |   |      |  |  |  |                      |  |  |  |  |  |
|   |  |               |  |                           |  | Mestre de obra              |   |       |   |   |   |           |   |      |  |  |  |                      |  |  |  |  |  |
|   |  |               |  |                           |  | Encarregado geral           |   |       |   |   |   |           |   |      |  |  |  | 1                    |  |  |  |  |  |
|   |  |               |  |                           |  |                             |   |       |   |   |   |           |   |      |  |  |  |                      |  |  |  |  |  |
|   |  |               |  |                           |  | Hh DO DIA                   |   |       |   |   |   |           |   |      |  |  |  |                      |  |  |  |  |  |
|   |  |               |  |                           |  |                             |   |       |   |   |   |           |   |      |  |  |  |                      |  |  |  |  |  |
|   |  |               |  |                           |  | MÃO DE OBRA DIRETA          |   |       |   |   |   |           |   |      |  |  |  |                      |  |  |  |  |  |
|   |  |               |  |                           |  | Topografo                   |   |       |   |   |   |           |   |      |  |  |  |                      |  |  |  |  |  |
|   |  |               |  |                           |  | Auxiliar de topografia      |   |       |   |   |   |           |   |      |  |  |  |                      |  |  |  |  |  |
|   |  |               |  |                           |  | Pedreiro                    |   |       |   |   |   |           |   |      |  |  |  | 2                    |  |  |  |  |  |
|   |  |               |  |                           |  | Ajudante Geral              |   |       |   |   |   |           |   |      |  |  |  | 2                    |  |  |  |  |  |
|   |  |               |  |                           |  | Calceiro                    |   |       |   |   |   |           |   |      |  |  |  |                      |  |  |  |  |  |
|   |  |               |  |                           |  | Carpinteiro                 |   |       |   |   |   |           |   |      |  |  |  |                      |  |  |  |  |  |
|   |  |               |  |                           |  | Operador de Motosserra      |   |       |   |   |   |           |   |      |  |  |  |                      |  |  |  |  |  |
|   |  |               |  |                           |  | Motorista                   |   |       |   |   |   |           |   |      |  |  |  |                      |  |  |  |  |  |
|   |  |               |  |                           |  | Montador                    |   |       |   |   |   |           |   |      |  |  |  |                      |  |  |  |  |  |
|   |  |               |  |                           |  | Montador/Eletricista        |   |       |   |   |   |           |   |      |  |  |  |                      |  |  |  |  |  |
|   |  |               |  |                           |  | Eletricista                 |   |       |   |   |   |           |   |      |  |  |  |                      |  |  |  |  |  |
|   |  |               |  |                           |  | Operador de Patrol          |   |       |   |   |   |           |   |      |  |  |  |                      |  |  |  |  |  |
|   |  |               |  |                           |  | Operador de Escavadeira     |   |       |   |   |   |           |   |      |  |  |  |                      |  |  |  |  |  |
|   |  |               |  |                           |  | Operador de Pa carregadeira |   |       |   |   |   |           |   |      |  |  |  |                      |  |  |  |  |  |
|   |  |               |  |                           |  | Motorista de caçamba        |   |       |   |   |   |           |   |      |  |  |  |                      |  |  |  |  |  |
|   |  |               |  |                           |  | Pintor                      |   |       |   |   |   |           |   |      |  |  |  |                      |  |  |  |  |  |
|   |  |               |  |                           |  | Serralheiro                 |   |       |   |   |   |           |   |      |  |  |  |                      |  |  |  |  |  |
|   |  |               |  |                           |  | Hh DO DIA                   |   |       |   |   |   |           |   |      |  |  |  |                      |  |  |  |  |  |
|   |  |               |  |                           |  |                             |   |       |   |   |   |           |   |      |  |  |  |                      |  |  |  |  |  |
| CONSIDERAÇÕES   |  |               |  |                           |  |                             |   |       |   |   |   |           |   |      |  |  |  | RESUMO DO EFETIVO    |  |  |  |  |  |
|   |  |               |  |                           |  |                             |   |       |   |   |   |           |   |      |  |  |  | EFETIVO DO DIA       |  |  |  |  |  |
|   |  |               |  |                           |  |                             |   |       |   |   |   |           |   |      |  |  |  | JORNADA DE TRABALHO  |  |  |  |  |  |
|   |  |               |  |                           |  |                             |   |       |   |   |   |           |   |      |  |  |  | Hh DO DIA            |  |  |  |  |  |
| OBSERVAÇÕES   |  |               |  |                           |  |                             |   |       |   |   |   |           |   |      |  |  |  | Hh ACUMULADO         |  |  |  |  |  |
|   |  |               |  |                           |  |                             |   |       |   |   |   |           |   |      |  |  |  |                      |  |  |  |  |  |
|   |  |               |  |                           |  |                             |   |       |   |   |   |           |   |      |  |  |  | EFETIVO EQUIPAMENTOS |  |  |  |  |  |
|   |  |               |  |                           |  |                             |   |       |   |   |   |           |   |      |  |  |  | TIPO                 |  |  |  |  |  |
|   |  |               |  |                           |  |                             |   |       |   |   |   |           |   |      |  |  |  | QTDE.                |  |  |  |  |  |
|   |  |               |  |                           |  |                             |   |       |   |   |   |           |   |      |  |  |  | Veículo Lona         |  |  |  |  |  |
|   |  |               |  |                           |  |                             |   |       |   |   |   |           |   |      |  |  |  | Caminhão Munck       |  |  |  |  |  |
|   |  |               |  |                           |  |                             |   |       |   |   |   |           |   |      |  |  |  | Caminhão Yoco        |  |  |  |  |  |
|   |  |               |  |                           |  |                             |   |       |   |   |   |           |   |      |  |  |  | Escavadeira          |  |  |  |  |  |
|   |  |               |  |                           |  |                             |   |       |   |   |   |           |   |      |  |  |  | Pa carregadeira      |  |  |  |  |  |
|   |  |               |  |                           |  |                             |   |       |   |   |   |           |   |      |  |  |  | Caçamba              |  |  |  |  |  |
|   |  |               |  |                           |  |                             |   |       |   |   |   |           |   |      |  |  |  | Patrol               |  |  |  |  |  |
|   |  |               |  |                           |  |                             |   |       |   |   |   |           |   |      |  |  |  | PC 200               |  |  |  |  |  |
|   |  |               |  |                           |  |                             |   |       |   |   |   |           |   |      |  |  |  | Placa Vibratória     |  |  |  |  |  |
| GERENTE DE OBRA:  |  |               |  |                           |  | FISCALIZAÇÃO:               |   |       |   |   |   |           |   |      |  |  |  |                      |  |  |  |  |  |
| Data: 26/01/2024  |  |               |  |                           |  | Data: 26/01/2024            |   |       |   |   |   |           |   |      |  |  |  |                      |  |  |  |  |  |

  
**Franklin de J. Sena**  
 Engenheiro Civil  
 Crea 052008919-7

  
**Antonio Soares Cordeiro Neto**  
 Engenheiro Civil  
 CREA - 051888554-2





| RELATORIO DIÁRIO DE OBRA  |  |  |  | Data   |   |   |   |        |   |   |   |
|---|--|--|--|--|---|---|---|--------|---|---|---|
|   |  |  |  | S  | T | Q | Q | S      | X | S | D |
| CLIENTE: PREFEITURA MUNICIPAL DE SANTALUZ<br>OBJETO: CONTRATAÇÃO DE EMPRESA DE ENGENHARIA PARA EXECUÇÃO DE OBRA NA CONSTRUÇÃO DE POSTOS DE SAÚDE DO MUNICÍPIO DE SANTALUZ/BAHIA - POSTO RUA DA PALMA. |  |  |  | EFETIVO PESSOAL  |   |   |   |        |   |   |   |
| CONTRATO N° 269/2022  |  |  |  | RDC: 002   |   |   |   | RDC: 5 |   |   |   |
| Condições Climáticas: Manhã ( 1 ) Tarde ( 1 ) Noite ( )<br>SIMBOLOGIA: 1- Tempo Bom 2- Chuva s/ cond. Trab. 3- Chuva s/ cond. Trab.   |  |  |  | CATEGORIA  |   |   |   | QTDE   |   |   |   |
| SEM SERVIÇOS  |  |  |  | MÃO DE OBRA INDIRETA   |   |   |   |        |   |   |   |
|   |  |  |  | Gerente de Obra<br>Engenheiro<br>Tec. de Segurança<br>Aux Adm<br>Mestre de obra<br>Encarregado geral   |   |   |   |        |   |   |   |
|   |  |  |  | MÃO DE OBRA DIRETA   |   |   |   |        |   |   |   |
|   |  |  |  | Topógrafo<br>Auxiliar de topografia<br>Pedreiro<br>Ajudante Geral<br>Calceiro<br>Carpinteiro<br>Operador de Motosserra<br>Motorista<br>Montador<br>Montador/Eletricista<br>Eletricista<br>Operador de Patrol<br>Operador de Escavadeira<br>Operador de Pá carregadeira<br>Motorista de caçamba<br>Piretor<br>Serralheiro |   |   |   |        |   |   |   |
| CONSIDERAÇÕES   |  |  |  | RESUMO DO EFETIVO  |   |   |   |        |   |   |   |
| OBSERVAÇÕES   |  |  |  | EFETIVO DO DIA   |   |   |   |        |   |   |   |
|   |  |  |  | JORNADA DE TRABALHO  |   |   |   |        |   |   |   |
|   |  |  |  | Hh DO DIA  |   |   |   |        |   |   |   |
|   |  |  |  | Hh ACUMULADO   |   |   |   |        |   |   |   |
|   |  |  |  | EFETIVO EQUIPAMENTOS   |   |   |   |        |   |   |   |
|   |  |  |  | TIPO   |   |   |   | QTDE   |   |   |   |
|   |  |  |  | Veículo Leve<br>Caminhão Munck<br>Caminhão Foco<br>Escavadeira<br>Pá carregadeira<br>Caçamba<br>Patrol<br>PC 200<br>Placa Vibratória   |   |   |   |        |   |   |   |
| GERENTE DE OBRA   |  |  |  | FISCALIZAÇÃO   |   |   |   |        |   |   |   |
| Data: 27/01/2024  |  |  |  | Data: 27/01/2024   |   |   |   |        |   |   |   |

  
**Franklin de J. Sena**  
 Engenheiro Civil  
 Crea 052008919-7

  
**Antonio Soares Cordeiro Neto**  
 Engenheiro Civil  
 CREA 051888554-2



| RELATORIO DIÁRIO DE OBRA  |  |  |  | Data   |   |   |   |   |   |   |
|---|--|--|--|--|---|---|---|---|---|---|
|   |  |  |  | S  | T | Q | Q | S | S | D |
| CLIENTE: PREFEITURA MUNICIPAL DE SANTALUZ<br>OBJETO: CONTRATAÇÃO DE EMPRESA DE ENGENHARIA PARA EXECUÇÃO DE OBRA NA CONSTRUÇÃO DE POSTOS DE SAÚDE DO MUNICÍPIO DE SANTALUZ/BAHIA - POSTO RUA DA PALHA.<br>CONTRATO N° 269/2022 RDC: 005 RDO: 6 |  |  |  | EFETIVO PESSOAL<br>CATEGORIA QTDE  |   |   |   |   |   |   |
| Condições Climáticas: Manhã: 1 Tarde: 1 Noite: 1<br>SIMBOLOGIA: 1- Tempo Bom 2- Chuva c/ cond. Trab. 3- Chuva s/ cond. Trab.  |  |  |  | MAO DE OBRA INDIRETA<br>Gerente de Obra<br>Engenheiro<br>Tec. de Segurança<br>Aux Adm<br>Mestre de obra<br>Encarregado geral<br>Hh DO DIA  |   |   |   |   |   |   |
| SEM SERVIÇOS<br>SERVIÇOS EXECUTADOS / OCORRÊNCIAS   |  |  |  | MAO DE OBRA DIRETA<br>Topografico<br>Auxiliar de topografia<br>Pedreiro<br>Ajudante Geral<br>Calceiteiro<br>Carpinteiro<br>Operador de Motosserra<br>Motorista<br>Montador<br>Montador/Eletricista<br>Eletricista<br>Operador de Patrol<br>Operador de Escavadeira<br>Operador de Pa carregadeira<br>Motorista de caçamba<br>Pinor<br>Serralheiro<br>Hh DO DIA |   |   |   |   |   |   |
| CONSIDERAÇÕES   |  |  |  | RESUMO DO EFETIVO  |   |   |   |   |   |   |
|   |  |  |  | EFETIVO DO DIA<br>JORNADA DE TRABALHO<br>Hh DO DIA<br>Hh ACUMULADO   |   |   |   |   |   |   |
| OBSERVAÇÕES   |  |  |  | EFETIVO EQUIPAMENTOS   |   |   |   |   |   |   |
|   |  |  |  | TIPO QTDE<br>Veículo Leve<br>Caminhão Munick<br>Caminhão Toco<br>Escavadeira<br>PA carregadeira<br>Caçamba<br>Patrol<br>PC 200<br>Placa Vibratória   |   |   |   |   |   |   |
| GERENTE DE OBRA:  |  |  |  | FISCALIZAÇÃO:  |   |   |   |   |   |   |
| Data: 28/01/2024  |  |  |  | Data: 28/01/2024   |   |   |   |   |   |   |

  
**Antonio Soares Cordeiro Neto**  
 Engenheiro Civil  
 CREA 051888554-2

  
**Franklin de J. Sena**  
 Engenheiro Civil  
 Crea 052008919-7



| RELATORIO DIARIO DE OBRA   |  |  |  |  |  |  |  |  |  | Data  |   |   |   |   |   |   |
|--|--|--|--|--|--|--|--|--|--|---|---|---|---|---|---|---|
|  |  |  |  |  |  |  |  |  |  | S   | T | Q | Q | S | S | D |
| CLIENTE: PREFEITURA MUNICIPAL DE SANTALUZ  |  |  |  |  |  |  |  |  |  | EFETIVO PESSOAL   |   |   |   |   |   |   |
| OBJETO: CONTRATAÇÃO DE EMPRESA DE ENGENHARIA PARA EXECUÇÃO DE OBRA NA CONSTRUÇÃO DE POSTOS DE SAUDE DO MUNICIPIO DE SANTALUZ/BAHIA - POSTO RUA DA PALHA. |  |  |  |  |  |  |  |  |  | MAO DE OBRA INDIRETA                                      |   |   |   |   |   |   |
| CONTRATO Nº: 269/2022  |  |  |  |  |  |  |  |  |  | RDC: 005  |   |   |   |   |   |   |
| RDO: 7   |  |  |  |  |  |  |  |  |  | CATEGORIA   |   |   |   |   |   |   |
| Condições Climáticas: Manhã 1 Tarde 1 Noite 1  |  |  |  |  |  |  |  |  |  | 1-Tempo Bom 2-Chuva cl cond. Trab. 3-Chuva sl cond. Trab. |   |   |   |   |   |   |
| SIMBOLOGIA   |  |  |  |  |  |  |  |  |  | SERVIÇOS EXECUTADOS / OCORRENCIAS                         |   |   |   |   |   |   |
| SEM SERVIÇOS   |  |  |  |  |  |  |  |  |  | Gerente de Obra 1   |   |   |   |   |   |   |
|  |  |  |  |  |  |  |  |  |  | Engenheiro 1  |   |   |   |   |   |   |
|  |  |  |  |  |  |  |  |  |  | Tec. de Segurança   |   |   |   |   |   |   |
|  |  |  |  |  |  |  |  |  |  | Aux Adm   |   |   |   |   |   |   |
|  |  |  |  |  |  |  |  |  |  | Mestre de obra  |   |   |   |   |   |   |
|  |  |  |  |  |  |  |  |  |  | Encarregado geral 1                                       |   |   |   |   |   |   |
|  |  |  |  |  |  |  |  |  |  |   |   |   |   |   |   |   |
|  |  |  |  |  |  |  |  |  |  |   |   |   |   |   |   |   |
|  |  |  |  |  |  |  |  |  |  | Rn DO DIA   |   |   |   |   |   |   |
|  |  |  |  |  |  |  |  |  |  | MAO DE OBRA DIRETA  |   |   |   |   |   |   |
|  |  |  |  |  |  |  |  |  |  | Topografo   |   |   |   |   |   |   |
|  |  |  |  |  |  |  |  |  |  | Auxiliar de topografia                                    |   |   |   |   |   |   |
|  |  |  |  |  |  |  |  |  |  | Pedreiro 3  |   |   |   |   |   |   |
|  |  |  |  |  |  |  |  |  |  | Ajudante Geral 2  |   |   |   |   |   |   |
|  |  |  |  |  |  |  |  |  |  | Calceiteiro   |   |   |   |   |   |   |
|  |  |  |  |  |  |  |  |  |  | Carpinteiro   |   |   |   |   |   |   |
|  |  |  |  |  |  |  |  |  |  | Operador de Motosserra                                    |   |   |   |   |   |   |
|  |  |  |  |  |  |  |  |  |  | Motorista   |   |   |   |   |   |   |
|  |  |  |  |  |  |  |  |  |  | Montador  |   |   |   |   |   |   |
|  |  |  |  |  |  |  |  |  |  | Montador/Eletricista                                      |   |   |   |   |   |   |
|  |  |  |  |  |  |  |  |  |  | Eletricista   |   |   |   |   |   |   |
|  |  |  |  |  |  |  |  |  |  | Operador de Petrol  |   |   |   |   |   |   |
|  |  |  |  |  |  |  |  |  |  | Operador de Escavadeira                                   |   |   |   |   |   |   |
|  |  |  |  |  |  |  |  |  |  | Operador de Pá carregadeira                               |   |   |   |   |   |   |
|  |  |  |  |  |  |  |  |  |  | Motorista de caçamba                                      |   |   |   |   |   |   |
|  |  |  |  |  |  |  |  |  |  | Pneiro  |   |   |   |   |   |   |
|  |  |  |  |  |  |  |  |  |  | Serralheiro   |   |   |   |   |   |   |
|  |  |  |  |  |  |  |  |  |  |   |   |   |   |   |   |   |
|  |  |  |  |  |  |  |  |  |  | Rn DO DIA   |   |   |   |   |   |   |
|  |  |  |  |  |  |  |  |  |  | RESUMO DO EFETIVO   |   |   |   |   |   |   |
|  |  |  |  |  |  |  |  |  |  | EFETIVO DO DIA  |   |   |   |   |   |   |
|  |  |  |  |  |  |  |  |  |  | JORNADA DE TRABALHO                                       |   |   |   |   |   |   |
|  |  |  |  |  |  |  |  |  |  | Rn DO DIA   |   |   |   |   |   |   |
|  |  |  |  |  |  |  |  |  |  | Rn ACUMULADO  |   |   |   |   |   |   |
|  |  |  |  |  |  |  |  |  |  | EFETIVO EQUIPAMENTOS                                      |   |   |   |   |   |   |
|  |  |  |  |  |  |  |  |  |  | TIPO  |   |   |   |   |   |   |
|  |  |  |  |  |  |  |  |  |  | Veículo Leve  |   |   |   |   |   |   |
|  |  |  |  |  |  |  |  |  |  | Caminhão Munck  |   |   |   |   |   |   |
|  |  |  |  |  |  |  |  |  |  | Caminhão Toco   |   |   |   |   |   |   |
|  |  |  |  |  |  |  |  |  |  | Escavadeira   |   |   |   |   |   |   |
|  |  |  |  |  |  |  |  |  |  | Pá carregadeira   |   |   |   |   |   |   |
|  |  |  |  |  |  |  |  |  |  | Caçamba   |   |   |   |   |   |   |
|  |  |  |  |  |  |  |  |  |  | Petrol  |   |   |   |   |   |   |
|  |  |  |  |  |  |  |  |  |  | PC 200  |   |   |   |   |   |   |
|  |  |  |  |  |  |  |  |  |  | Placa Vibratória  |   |   |   |   |   |   |
|  |  |  |  |  |  |  |  |  |  |   |   |   |   |   |   |   |
|  |  |  |  |  |  |  |  |  |  |   |   |   |   |   |   |   |
|  |  |  |  |  |  |  |  |  |  |   |   |   |   |   |   |   |
| GERENTE DE OBRA:   |  |  |  |  |  |  |  |  |  | FISCALIZAÇÃO:   |   |   |   |   |   |   |
| Data: 28/01/2024   |  |  |  |  |  |  |  |  |  | Data: 28/01/2024  |   |   |   |   |   |   |

  
**Franklin de J. Sena**  
 Engenheiro Civil  
 Crea: 052008919-7

  
**Antonio Soares Cordeiro Neto**  
 Engenheiro Civil  
 CREA: 051888554-2





| RELATÓRIO DIÁRIO DE OBRA   |  |  |  |  |  | Data                        |   |  |  |  |  |  |  |  |  |
|--|--|--|--|--|--|-----------------------------|---|--|--|--|--|--|--|--|--|
| CLIENTE: PREFEITURA MUNICIPAL DE SANTALUZ  |  |  |  |  |  | S                           | X |  |  |  |  |  |  |  |  |
| OBJETO: CONTRATAÇÃO DE EMPRESA DE ENGENHARIA PARA EXECUÇÃO DE OBRA NA CONSTRUÇÃO DE POSTOS DE SAÚDE DO MUNICÍPIO DE SANTALUZ/BAHA - POSTO RUA DA PALHA |  |  |  |  |  | EFETIVO PESSOAL             |   |  |  |  |  |  |  |  |  |
| CONTRATO N° 268/2022   |  |  |  |  |  | CATEGORIA                   |   |  |  |  |  |  |  |  |  |
| RDC: 005   |  |  |  |  |  | OTDE                        |   |  |  |  |  |  |  |  |  |
| Condições Climáticas: Manhã ( ) Tarde ( ) Noite ( )  |  |  |  |  |  | MAO DE OBRA INDIRETA        |   |  |  |  |  |  |  |  |  |
| SIMBOLOGIA: 1- Tempo Bom 2- Chuva sl cond. Trab. 3- Chuva sl cond. Trab.   |  |  |  |  |  | Gerente de Obra             |   |  |  |  |  |  |  |  |  |
| SEM SERVIÇOS   |  |  |  |  |  | Engenheiro                  |   |  |  |  |  |  |  |  |  |
| SERVIÇOS EXECUTADOS / OCORRÊNCIAS  |  |  |  |  |  | Tec. de Segurança           |   |  |  |  |  |  |  |  |  |
|  |  |  |  |  |  | Aux Adm                     |   |  |  |  |  |  |  |  |  |
|  |  |  |  |  |  | Mestre de obra              |   |  |  |  |  |  |  |  |  |
|  |  |  |  |  |  | Encarregado geral           |   |  |  |  |  |  |  |  |  |
|  |  |  |  |  |  | 1                           |   |  |  |  |  |  |  |  |  |
|  |  |  |  |  |  | Hh DO DIA                   |   |  |  |  |  |  |  |  |  |
|  |  |  |  |  |  | MAO DE OBRA DIRETA          |   |  |  |  |  |  |  |  |  |
|  |  |  |  |  |  | Topografo                   |   |  |  |  |  |  |  |  |  |
|  |  |  |  |  |  | Auxiliar de topografia      |   |  |  |  |  |  |  |  |  |
|  |  |  |  |  |  | Pedreiro                    |   |  |  |  |  |  |  |  |  |
|  |  |  |  |  |  | 2                           |   |  |  |  |  |  |  |  |  |
|  |  |  |  |  |  | Ajudante Geral              |   |  |  |  |  |  |  |  |  |
|  |  |  |  |  |  | 2                           |   |  |  |  |  |  |  |  |  |
|  |  |  |  |  |  | Calçateiro                  |   |  |  |  |  |  |  |  |  |
|  |  |  |  |  |  | Capiteiro                   |   |  |  |  |  |  |  |  |  |
|  |  |  |  |  |  | Operador de Motosserra      |   |  |  |  |  |  |  |  |  |
|  |  |  |  |  |  | Motorista                   |   |  |  |  |  |  |  |  |  |
|  |  |  |  |  |  | Montador                    |   |  |  |  |  |  |  |  |  |
|  |  |  |  |  |  | Montador/Eletricista        |   |  |  |  |  |  |  |  |  |
|  |  |  |  |  |  | Eletricista                 |   |  |  |  |  |  |  |  |  |
|  |  |  |  |  |  | Operador de Patrol          |   |  |  |  |  |  |  |  |  |
|  |  |  |  |  |  | Operador de Escavadeira     |   |  |  |  |  |  |  |  |  |
|  |  |  |  |  |  | Operador de Pa carregadeira |   |  |  |  |  |  |  |  |  |
|  |  |  |  |  |  | Motorista de caçamba        |   |  |  |  |  |  |  |  |  |
|  |  |  |  |  |  | Pintor                      |   |  |  |  |  |  |  |  |  |
|  |  |  |  |  |  | Serrateiro                  |   |  |  |  |  |  |  |  |  |
|  |  |  |  |  |  | Hh DO DIA                   |   |  |  |  |  |  |  |  |  |
| OBSERVAÇÕES  |  |  |  |  |  | RESUMO DO EFETIVO           |   |  |  |  |  |  |  |  |  |
|  |  |  |  |  |  | EFETIVO DO DIA              |   |  |  |  |  |  |  |  |  |
|  |  |  |  |  |  | JORNADA DE TRABALHO         |   |  |  |  |  |  |  |  |  |
|  |  |  |  |  |  | Hh DO DIA                   |   |  |  |  |  |  |  |  |  |
|  |  |  |  |  |  | Hh ACUMULADO                |   |  |  |  |  |  |  |  |  |
| OBSERVAÇÕES  |  |  |  |  |  | EFETIVO EQUIPAMENTOS        |   |  |  |  |  |  |  |  |  |
|  |  |  |  |  |  | TIPO                        |   |  |  |  |  |  |  |  |  |
|  |  |  |  |  |  | OTDE                        |   |  |  |  |  |  |  |  |  |
|  |  |  |  |  |  | Veiculo Leve                |   |  |  |  |  |  |  |  |  |
|  |  |  |  |  |  | Caminhão MuncK              |   |  |  |  |  |  |  |  |  |
|  |  |  |  |  |  | Caminhão Toco               |   |  |  |  |  |  |  |  |  |
|  |  |  |  |  |  | Escavadeira                 |   |  |  |  |  |  |  |  |  |
|  |  |  |  |  |  | Pa carregadeira             |   |  |  |  |  |  |  |  |  |
|  |  |  |  |  |  | Caçamba                     |   |  |  |  |  |  |  |  |  |
|  |  |  |  |  |  | Patrol                      |   |  |  |  |  |  |  |  |  |
|  |  |  |  |  |  | PC 200                      |   |  |  |  |  |  |  |  |  |
|  |  |  |  |  |  | Placa Vibratoria            |   |  |  |  |  |  |  |  |  |
| GERENTE DE OBRA:   |  |  |  |  |  | FISCALIZAÇÃO:               |   |  |  |  |  |  |  |  |  |
| Data: 30/01/2024   |  |  |  |  |  | Data: 30/01/2024            |   |  |  |  |  |  |  |  |  |

  
**Franklin de J. Sena**  
 Engenheiro Civil  
 Crea 052008919-7

  
**Antonio Soares Cordeiro Neto**  
 Engenheiro Civil  
 CREA + 051888554-2



| RELATÓRIO DIÁRIO DE OBRA  |  |  |  | Data  |   |   |        |   |   |           |       |
|---|--|--|--|---|---|---|--------|---|---|-----------|-------|
|   |  |  |  | S   | T | X | Q      | S | S | D         |       |
| CLIENTE: PREFEITURA MUNICIPAL DE SANTALUZ<br>OBJETO: CONTRATAÇÃO DE EMPRESA DE ENGENHARIA PARA EXECUÇÃO DE OBRA NA CONSTRUÇÃO DE POSTOS DE SAÚDE DO MUNICÍPIO DE SANTALUZ/BAHA - POSTO RUA DA PALMA |  |  |  | EFETIVO PESSOAL   |   |   |        |   |   |           |       |
| CONTRATO Nº 269/2022  |  |  |  | RDC: 005  |   |   | RDO: 9 |   |   | CATEGORIA | QTYDE |
| Condições Climáticas: Manhã ( 1 ) Tarde ( 1 ) Noite ( )<br>1- Tempo Bom 2- Chuva c/ cond. Trab. 3- Chuva s/ cond. Trab.   |  |  |  | MÃO DE OBRA INDIRETA  |   |   |        |   |   |           |       |
| SIMBOLOGIA  |  |  |  | Gerente de Obra<br>Engenheiro 1<br>Tec. de Segurança<br>Aux. Adm.<br>Mestre de obra<br>Encarregado geral 1  |   |   |        |   |   |           |       |
| SEM SERVIÇOS  |  |  |  | Hrs DO DIA<br>MÃO DE OBRA DIRETA<br>Topógrafo<br>Auxiliar de topografia<br>Pedreiro 2<br>Ajudante Geral 2<br>Calceiteiro<br>Carpinteiro<br>Operador de Motosserra<br>Motorista<br>Montador<br>Montador/Eletricista<br>Eletricista<br>Operador de Patrol<br>Operador de Escavadeira<br>Operador de Pa carregadeira<br>Motorista de caçamba<br>Punor<br>Serralheiro |   |   |        |   |   |           |       |
| CONSIDERAÇÕES   |  |  |  | RESUMO DO EFETIVO   |   |   |        |   |   |           |       |
|   |  |  |  | EFETIVO DO DIA<br>JORNADA DE TRABALHO<br>Hrs DO DIA<br>Hrs ACUMULADO  |   |   |        |   |   |           |       |
| OBSERVAÇÕES   |  |  |  | EFETIVO EQUIPAMENTOS  |   |   |        |   |   |           |       |
|   |  |  |  | TIPO QTYDE<br>Veículo Leve<br>Caminhão Manck<br>Caminhão Toco<br>Escavadeira<br>Pa carregadeira<br>Caçamba<br>Patrol<br>PC 200<br>Placa Vibratória  |   |   |        |   |   |           |       |
| GERENTE DE OBRA:  |  |  |  | FISCALIZAÇÃO:   |   |   |        |   |   |           |       |
| Data: 31/01/2024  |  |  |  | Data: 31/01/2024  |   |   |        |   |   |           |       |

  
**Franklin de J. Sena**  
 Engenheiro Civil  
 Crea 052008919-7

  
**Antonio Soares Cordeiro Neto**  
 Engenheiro Civil  
 CREA + 051888554-2











| RELATÓRIO DIÁRIO DE OBRA   |  |  |  |           |  | Data   |   |         |   |                   |   |                      |   |     |  |
|--|--|--|--|-----------|--|--|---|---------|---|-------------------|---|----------------------|---|-----|--|
|  |  |  |  |           |  | S  | T | Q       | Q | S                 | S | S                    | D |     |  |
| CLIENTE: PREFEITURA MUNICIPAL DE SANTALUZ  |  |  |  |           |  |  |   |         |   |                   |   |                      |   |     |  |
| OBJETO: CONTRATAÇÃO DE EMPRESA DE ENGENHARIA PARA EXECUÇÃO DE OBRA NA CONSTRUÇÃO DE POSTOS DE SAÚDE DO MUNICÍPIO DE SANTALUZ/BAHIA - POSTO RUA DA PALHA. |  |  |  |           |  | EFETIVO PESSOAL  |   |         |   |                   |   |                      |   |     |  |
| CONTRATO N° 289/2022   |  |  |  |           |  | RDC: 005   |   | RDO: 13 |   | CATEGORIA         |   |                      |   | QTD |  |
| Condições Climáticas: Manhã: 1 Tarde: 1 Noite: 1   |  |  |  |           |  | 1- Tempo Bom 2- Chuva c/ cond. Trab. 3- Chuva s/ cond. Trab. |   |         |   |                   |   | MAO DE OBRA INDIRÉTA |   |     |  |
| SIMBOLOGIA   |  |  |  |           |  | SERVIÇOS EXECUTADOS / OCORRÊNCIAS                            |   |         |   |                   |   | Gerente de Obra      |   |     |  |
| SEM SERVIÇOS   |  |  |  |           |  |  |   |         |   | Engenheiro        |   |                      |   |     |  |
|  |  |  |  |           |  |  |   |         |   | Tec. de Segurança |   |                      |   |     |  |
|  |  |  |  |           |  |  |   |         |   | Aux. Adm.         |   |                      |   |     |  |
|  |  |  |  |           |  |  |   |         |   | Mestre de obra    |   |                      |   |     |  |
|  |  |  |  |           |  |  |   |         |   | Encarregado geral |   |                      |   |     |  |
|  |  |  |  |           |  |  |   |         |   |                   |   |                      |   |     |  |
|  |  |  |  |           |  |  |   |         |   |                   |   |                      |   |     |  |
|  |  |  |  |           |  |  |   |         |   |                   |   |                      |   |     |  |
|  |  |  |  |           |  |  |   |         |   |                   |   |                      |   |     |  |
|  |  |  |  |           |  |  |   |         |   | Hh DO DIA         |   |                      |   |     |  |
|  |  |  |  |           |  | MAO DE OBRA DIRETA   |   |         |   |                   |   |                      |   |     |  |
|  |  |  |  |           |  | Topógrafo  |   |         |   |                   |   |                      |   |     |  |
|  |  |  |  |           |  | Auxiliar de topografia                                       |   |         |   |                   |   |                      |   |     |  |
|  |  |  |  |           |  | Pedreiro   |   |         |   |                   |   |                      |   |     |  |
|  |  |  |  |           |  | Ajudante Geral   |   |         |   |                   |   |                      |   |     |  |
|  |  |  |  |           |  | Calçeteiro   |   |         |   |                   |   |                      |   |     |  |
|  |  |  |  |           |  | Carpinteiro  |   |         |   |                   |   |                      |   |     |  |
|  |  |  |  |           |  | Operador de Motosserra                                       |   |         |   |                   |   |                      |   |     |  |
|  |  |  |  |           |  | Motorista  |   |         |   |                   |   |                      |   |     |  |
|  |  |  |  |           |  | Montador   |   |         |   |                   |   |                      |   |     |  |
|  |  |  |  |           |  | Montador/Eletricista   |   |         |   |                   |   |                      |   |     |  |
|  |  |  |  |           |  | Estricista   |   |         |   |                   |   |                      |   |     |  |
|  |  |  |  |           |  | Operador de Patrol   |   |         |   |                   |   |                      |   |     |  |
|  |  |  |  |           |  | Operador de Escavadeira                                      |   |         |   |                   |   |                      |   |     |  |
|  |  |  |  |           |  | Operador de Pa carregadeira                                  |   |         |   |                   |   |                      |   |     |  |
|  |  |  |  |           |  | Motorista de caçamba   |   |         |   |                   |   |                      |   |     |  |
| Fenceiro   |  |  |  |           |  |  |   |         |   |                   |   |                      |   |     |  |
| Serralheiro  |  |  |  |           |  |  |   |         |   |                   |   |                      |   |     |  |
|  |  |  |  |           |  |  |   |         |   |                   |   |                      |   |     |  |
|  |  |  |  |           |  |  |   |         |   |                   |   |                      |   |     |  |
|  |  |  |  |           |  |  |   |         |   |                   |   |                      |   |     |  |
|  |  |  |  | Hh DO DIA |  |  |   |         |   |                   |   |                      |   |     |  |
| CONSIDERAÇÕES  |  |  |  |           |  | RESUMO DO EFETIVO  |   |         |   |                   |   |                      |   |     |  |
|  |  |  |  |           |  | EFETIVO DO DIA   |   |         |   |                   |   |                      |   |     |  |
|  |  |  |  |           |  | JORNADA DE TRABALHO  |   |         |   |                   |   |                      |   |     |  |
|  |  |  |  |           |  | Hh DO DIA  |   |         |   |                   |   |                      |   |     |  |
| OBSERVAÇÕES  |  |  |  |           |  | EFETIVO EQUIPAMENTOS   |   |         |   |                   |   |                      |   |     |  |
|  |  |  |  |           |  | TIPO   |   | QTD     |   |                   |   |                      |   |     |  |
|  |  |  |  |           |  | Veículo Leve   |   |         |   |                   |   |                      |   |     |  |
|  |  |  |  |           |  | Caminhão Munk  |   |         |   |                   |   |                      |   |     |  |
|  |  |  |  |           |  | Caminhão Yoco  |   |         |   |                   |   |                      |   |     |  |
|  |  |  |  |           |  | Escavadeira  |   |         |   |                   |   |                      |   |     |  |
|  |  |  |  |           |  | Pa carregadeira  |   |         |   |                   |   |                      |   |     |  |
|  |  |  |  |           |  | Caçamba  |   |         |   |                   |   |                      |   |     |  |
|  |  |  |  |           |  | Pácar  |   |         |   |                   |   |                      |   |     |  |
| PC 200   |  |  |  |           |  |  |   |         |   |                   |   |                      |   |     |  |
| Placa Vibratória   |  |  |  |           |  |  |   |         |   |                   |   |                      |   |     |  |
| GERENTE DE OBRA:   |  |  |  |           |  | FISCALIZAÇÃO:  |   |         |   |                   |   |                      |   |     |  |
| Data: 04/02/2024   |  |  |  |           |  | Data: 04/02/2024   |   |         |   |                   |   |                      |   |     |  |

*Franklin de J. Sena*  
**Franklin de J. Sena**  
 Engenheiro Civil  
 Crea 052008919-7

*Antonio Soares Cordeiro Neto*  
**Antonio Soares Cordeiro Neto**  
 Engenheiro Civil  
 CREA - 051888554-2





| RELATORIO DIARIO DE OBRA   |  |  |  |  |  | Data   |   |   |   |   |   |   |
|--|--|--|--|--|--|--|---|---|---|---|---|---|
|  |  |  |  |  |  | S  | T | Q | Q | S | S | D |
| CLIENTE: PREFEITURA MUNICIPAL DE SANTALUZ<br>OBJETO: CONTRATAÇÃO DE EMPRESA DE ENGENHARIA PARA EXECUÇÃO DE OBRA NA CONSTRUÇÃO DE POSTOS DE SAÚDE DO MUNICÍPIO DE SANTALUZ/BANHA - POSTO RUA DA PALHA<br>CONTRATO N° 269/2022 |  |  |  |  |  | RDC: 14  |   |   |   |   |   |   |
| Condições Climáticas: 1. Tempo Bom 2. Chuva c/ cond. Trab. 3. Chuva s/ cond. Trab.<br>SIMBOLOGIA: 1. Tempo Bom 2. Chuva c/ cond. Trab. 3. Chuva s/ cond. Trab.   |  |  |  |  |  | CATEGORIA: MAO DE OBRA INDIRETA<br>QTDE  |   |   |   |   |   |   |
| SERVIÇOS EXECUTADOS / OCORRÊNCIAS<br>SEM SERVIÇOS  |  |  |  |  |  | Gerente de Obra<br>Engenheiro 1<br>Tec. de Segurança<br>Aux Adm<br>Mestre de obra<br>Encarregado geral 1<br>Hr DO DIA  |   |   |   |   |   |   |
|  |  |  |  |  |  | MAO DE OBRA DIRETA<br>Topografo<br>Auxiliar de topografia 2<br>Pedreiro 2<br>Ajudante Geral 2<br>Calceteiro<br>Carpinteiro<br>Operador de Motosserra<br>Motorista<br>Montador<br>Montador/Eletricista<br>Eletricista<br>Operador de Patrol<br>Operador de Escavadeira<br>Operador de Pa carregadeira<br>Motorista de caçamba<br>Fencer<br>Serralheiro<br>Hr DO DIA |   |   |   |   |   |   |
| CONSIDERAÇÕES  |  |  |  |  |  | RESUMO DO EFETIVO  |   |   |   |   |   |   |
|  |  |  |  |  |  | EFETIVO DO DIA<br>JORNADA DE TRABALHO<br>Hr DO DIA<br>Hr ACUMULADO   |   |   |   |   |   |   |
| OBSERVAÇÕES  |  |  |  |  |  | EFETIVO EQUIPAMENTOS   |   |   |   |   |   |   |
|  |  |  |  |  |  | TIPO QTDE<br>Veiculo Leve<br>Caminhão Munck<br>Caminhão Toco<br>Escavadeira<br>Pa carregadeira<br>Caçamba<br>Patrol<br>PC 205<br>Placa Vibratoria  |   |   |   |   |   |   |
| GERENTE DE OBRA:   |  |  |  |  |  | FISCALIZAÇÃO:  |   |   |   |   |   |   |
| Data: 05/02/2024   |  |  |  |  |  | Data: 05/02/2024   |   |   |   |   |   |   |

  
**Franklin de J. Sena**  
 Engenheiro Civil  
 Crea 052008919-7

  
**Antonio Soares Cordeiro Neto**  
 Engenheiro Civil  
 CREA + 051888554-2



| RELATÓRIO DIÁRIO DE OBRA  |  |  |  |  |  | Data  |   |         |   |           |   |   |      |
|---|--|--|--|--|--|---|---|---------|---|-----------|---|---|------|
|   |  |  |  |  |  | S   | T | Q       | Q | S         | S | D |      |
| CLIENTE: PREFEITURA MUNICIPAL DE SANTALUZ<br>OBJETO: CONTRATAÇÃO DE EMPRESA DE ENGENHARIA PARA EXECUÇÃO DE OBRA NA CONSTRUÇÃO DE POSTOS DE SAÚDE DO MUNICÍPIO DE SANTALUZ/BAHIA - POSTO RUA DA PALHA. |  |  |  |  |  | EFETIVO PESSOAL   |   |         |   |           |   |   |      |
| CONTRATO Nº 269/2022  |  |  |  |  |  | RDC: 605  |   | RDO: 15 |   | CATEGORIA |   |   | QYDE |
| Condições climáticas: Manhã: 1 Tarde: 1 Noite: 1<br>SIMBOLOGIA: 1- Tempo Bom 2- Chuva c/ cond. Trab. 3- Chuva n/ cond. Trab.  |  |  |  |  |  | MAO DE OBRA INDIRETA  |   |         |   |           |   |   |      |
| SEM SERVIÇOS  |  |  |  |  |  | Gerente de Obra<br>Engenheiro 1<br>Tec. de Segurança<br>Aux Adm<br>Mestre de obra<br>Encarregado geral 1  |   |         |   |           |   |   |      |
| SERVIÇOS EXECUTADOS / OCORRÊNCIAS   |  |  |  |  |  | Hh DO DIA<br>MAO DE OBRA DIRETA<br>Topógrafo<br>Auxiliar de topografia<br>Pedreiro 2<br>Ajudante Geral 2<br>Calceiteiro<br>Carpinteiro<br>Operador de Motosserra<br>Motorista<br>Montador<br>Montador/Eletricista<br>Eletricista<br>Operador de Patrol<br>Operador de Escavadeira<br>Operador de Pa carregadeira<br>Motorista de caçamba<br>Pinçador<br>Serralheiro |   |         |   |           |   |   |      |
| CONSIDERAÇÕES   |  |  |  |  |  | RESUMO DO EFETIVO   |   |         |   |           |   |   |      |
|   |  |  |  |  |  | EFETIVO DO DIA<br>JORNADA DE TRABALHO<br>Hh DO DIA<br>Hh ACUMULADO  |   |         |   |           |   |   |      |
| OBSERVAÇÕES   |  |  |  |  |  | EFETIVO EQUIPAMENTOS  |   |         |   |           |   |   |      |
|   |  |  |  |  |  | TIPO QYDE<br>Veículo Leve<br>Caminhão Munck<br>Caminhão Toco<br>Escavadeira<br>Pa carregadeira<br>Caçamba<br>Patrol<br>PC 300<br>Placa Vibratoria   |   |         |   |           |   |   |      |
| GERENTE DE OBRA   |  |  |  |  |  | FISCALIZAÇÃO:   |   |         |   |           |   |   |      |
| Data: 06/02/2024  |  |  |  |  |  | Data: 06/02/2024  |   |         |   |           |   |   |      |

  
**Franklin de J. Sena**  
 Engenheiro Civil  
 Crea 052008919-7

  
**Antonio Soares Cordeiro Neto**  
 Engenheiro Civil  
 CREA + 051888554-2



| RELATORIO DIÁRIO DE OBRA   |  |  |  | Data  |   |   |   |   |   |   |   |
|--|--|--|--|---|---|---|---|---|---|---|---|
|  |  |  |  | S   | T | X | Q | Q | S | S | D |
| CLIENTE: PREFEITURA MUNICIPAL DE SANTALUZ<br>OBJETO: CONTRATAÇÃO DE EMPRESA DE ENGENHARIA PARA EXECUÇÃO DE OBRA NA CONSTRUÇÃO DE POSTOS DE SAUDE DO MUNICIPIO DE SANTALUZ/BAHIA - POSTO RUA DA PALHA.<br>CONTRATO N° 269/2022      RDC: 005      RDO: 18 |  |  |  | FETIVO PESSOAL<br>CATEGORIA      QYDE<br>MÃO DE OBRA INDIRETA   |   |   |   |   |   |   |   |
| Condições Climáticas:      1- Tempo Bom    2- Chuva c/ cond. Trab.    3- Chuva s/ cond. Trab.<br>SIMBOLOGIA:      1- Tempo Bom    2- Chuva c/ cond. Trab.    3- Chuva s/ cond. Trab.   |  |  |  | MÃO DE OBRA DIRETA  |   |   |   |   |   |   |   |
| SEM SERVIÇOS   |  |  |  | Gerente de Obra<br>Engenheiro      1<br>Tec. de Segurança<br>Aux Adm<br>Mestre de obra<br>Encarregado geral      1  |   |   |   |   |   |   |   |
|  |  |  |  | Th DO DIA   |   |   |   |   |   |   |   |
|  |  |  |  | MÃO DE OBRA DIRETA  |   |   |   |   |   |   |   |
|  |  |  |  | Topografo<br>Auxiliar de topografia<br>Pedreiro      2<br>Ajudante Geral      2<br>Calçeteiro<br>Carpinteiro<br>Operador de Motosserra<br>Motorista<br>Montador<br>Montador/Eletricista<br>Eletricista<br>Operador de Patrol<br>Operador de Escavadeira<br>Operador de Pá carregadeira<br>Motorista de caçamba<br>Pintor<br>Serralheiro |   |   |   |   |   |   |   |
|  |  |  |  | Th DO DIA   |   |   |   |   |   |   |   |
| CONSIDERAÇÕES  |  |  |  | RESUMO DO EFETIVO<br>EFETIVO DO DIA<br>JORNADA DE TRABALHO<br>Th DO DIA<br>Th ACUMULADO   |   |   |   |   |   |   |   |
| OBSERVAÇÕES  |  |  |  | EFETIVO EQUIPAMENTOS<br>TIPO      QYDE  |   |   |   |   |   |   |   |
|  |  |  |  | Veiculo Leve<br>Caminhão Munck<br>Caminhão Toco<br>Escavadeira<br>Pá carregadeira<br>Caçamba<br>Pintor<br>PC 300<br>Placa Vibratoria  |   |   |   |   |   |   |   |
| GERENTE DE OBRA:   |  |  |  | FISCALIZAÇÃO:   |   |   |   |   |   |   |   |
| Data: 07/02/2024   |  |  |  | Data: 07/02/2024  |   |   |   |   |   |   |   |

  
**Franklin de J. Se**  
 Engenheiro Civil  
 Crea 052008919-7

  
**Antonio Soares Cordeiro Neto**  
 Engenheiro Civil  
 CREA + 051888554-2





| RELATÓRIO DIÁRIO DE OBRA   |  |  |  |  |               |  |  |  |  | Data  |   |   |   |   |   |   |   |
|--|--|--|--|--|---------------|--|--|--|--|---|---|---|---|---|---|---|---|
|  |  |  |  |  |               |  |  |  |  | S   | T | Q | X | Q | S | S | D |
| CLIENTE: PREFEITURA MUNICIPAL DE SANTALUZ<br>OBJETO: CONTRATAÇÃO DE EMPRESA DE ENGENHARIA PARA EXECUÇÃO DE OBRA NA CONSTRUÇÃO DE POSTOS DE SAUDE DO MUNICIPIO DE SANTALUZ/BAHA - POSTO RUA DA PALMA<br>CONTRATO N° 289/2022 RDC: 065 RDO: 17 |  |  |  |  |               |  |  |  |  | EFETIVO PESSOAL   |   |   |   |   |   |   |   |
| Condições Climáticas: Manhã ( 1 ) Tarde ( 1 ) Noite ( )<br>1- Tempo Bom 2 - Chuva c/ cond. Trab. 3- Chuva s/ cond. Trab.<br>SÍMBOLOGIA: SERVIÇOS EXECUTADOS / OCORRENCIAS  |  |  |  |  |               |  |  |  |  | MÃO DE OBRA INDETERMINADA   |   |   |   |   |   |   |   |
| SEM SERVIÇOS   |  |  |  |  |               |  |  |  |  | Gerente de Obra<br>Engenheiro 1<br>Tec. de Segurança<br>Aux Adm<br>Mestre de obra<br>Encarregado geral 1  |   |   |   |   |   |   |   |
|  |  |  |  |  |               |  |  |  |  | Hh DO DIA   |   |   |   |   |   |   |   |
|  |  |  |  |  |               |  |  |  |  | MÃO DE OBRA DIRETA  |   |   |   |   |   |   |   |
|  |  |  |  |  |               |  |  |  |  | Topógrafo<br>Auxiliar de topografia<br>Pedreiro 2<br>Ajudante Geral 2<br>Calceteiro<br>Carpinteiro<br>Operador de Motosserra<br>Motorista<br>Montador<br>Montador/Eletricista<br>Eletricista<br>Operador de Patrol<br>Operador de Escavadeira<br>Operador de Pa carregadeira<br>Motorista de caçamba<br>Pintor<br>Serralheiro |   |   |   |   |   |   |   |
|  |  |  |  |  |               |  |  |  |  | Hh DO DIA   |   |   |   |   |   |   |   |
| CONSIDERAÇÕES  |  |  |  |  |               |  |  |  |  | RESUMO DO EFETIVO   |   |   |   |   |   |   |   |
|  |  |  |  |  |               |  |  |  |  | EFETIVO DO DIA<br>JORNADA DE TRABALHO<br>Hh DO DIA<br>Hh ACUMULADO  |   |   |   |   |   |   |   |
| OBSERVAÇÕES  |  |  |  |  |               |  |  |  |  | EFETIVO EQUIPAMENTOS  |   |   |   |   |   |   |   |
|  |  |  |  |  |               |  |  |  |  | TIPO QTDE<br>Veículo Leve<br>Caminhão Muncck<br>Caminhão Toco<br>Escavadeira<br>Pa carregadeira<br>Caçamba<br>Patrol<br>PC 200<br>Placa Vibratória  |   |   |   |   |   |   |   |
| GERENTE DE OBRA:   |  |  |  |  | FISCALIZAÇÃO: |  |  |  |  | Data: 08/02/2024  |   |   |   |   |   |   |   |

  
**Franklin de J. Sena**  
 Engenheiro Civil  
 Crea 052008919-7

  
**Antonio Soares Cordeiro Neto**  
 Engenheiro Civil  
 CREA + 051888554-2



| RELATORIO DIARIO DE OBRA  |  |  |  |  |  |  |  | Data  |   |   |   |   |   |   |
|---|--|--|--|--|--|--|--|---|---|---|---|---|---|---|
|   |  |  |  |  |  |  |  | S   | T | Q | Q | S | S | D |
| CLIENTE: PREFEITURA MUNICIPAL DE SANTALUZ<br>OBJETO: CONTRATAÇÃO DE EMPRESA DE ENGENHARIA PARA EXECUÇÃO DE OBRA NA CONSTRUÇÃO DE POSTOS DE SAUDE DO MUNICIPIO DE SANTALUZ/BAHIA - POSTO RUA DA PALHA. |  |  |  |  |  |  |  | EFETIVO PESSOAL   |   |   |   |   |   |   |
| CONTRATO N° 2892022<br>Marca: 1<br>RDC: 065<br>RDO: 18  |  |  |  |  |  |  |  | CATEGORIA   |   |   |   |   |   |   |
| SIMBOLOGIA<br>1- Tempo Bom 2- Chuva c/ cond. Trab. 3- Chuva s/ cond. Trab.  |  |  |  |  |  |  |  | MAO DE OBRA INDIRETA  |   |   |   |   |   |   |
| SEM SERVIÇOS  |  |  |  |  |  |  |  | Gerente de Obra<br>Engenheiro 1<br>Tec. de Segurança<br>Aux Adm<br>Mestre de obra<br>Encarregado geral 1  |   |   |   |   |   |   |
|   |  |  |  |  |  |  |  | Hh DO DIA   |   |   |   |   |   |   |
|   |  |  |  |  |  |  |  | MAO DE OBRA DIRETA<br>Topografo<br>Auxiliar de topografia<br>Pedreiro 2<br>Ajudante Geral 2<br>Calçeteiro<br>Carpinteiro<br>Operador de Motosserra<br>Motorista<br>Montador<br>Montador/Eletricista<br>Eletricista<br>Operador de Patrol<br>Operador de Escavadeira<br>Operador de Pa carregadeira<br>Motorista de caçamba<br>Pintor<br>Serralheiro |   |   |   |   |   |   |
|   |  |  |  |  |  |  |  | Hh DO DIA   |   |   |   |   |   |   |
| CONSIDERAÇÕES   |  |  |  |  |  |  |  | RESUMO DO EFETIVO   |   |   |   |   |   |   |
|   |  |  |  |  |  |  |  | EFETIVO DO DIA<br>JORNADA DE TRABALHO<br>Hh DO DIA<br>Hh ACUMULADO  |   |   |   |   |   |   |
| OBSERVAÇÕES   |  |  |  |  |  |  |  | EFETIVO EQUIPAMENTOS  |   |   |   |   |   |   |
|   |  |  |  |  |  |  |  | TIPO<br>QTDE<br>Veiculo Lave<br>Caminhão Munck<br>Caminhão Toco<br>Escavadeira<br>Pa carregadeira<br>Caçamba<br>Patrol<br>PC 300<br>Placa Vibratória  |   |   |   |   |   |   |
| GERENTE DE OBRA:  |  |  |  |  |  |  |  | FISCALIZAÇÃO:   |   |   |   |   |   |   |
| Data: 09/02/2024  |  |  |  |  |  |  |  | Data: 09/02/2024  |   |   |   |   |   |   |

Franklin de J. Sena  
 Engenheiro Civil  
 Crea 052008919-7

Antonio Soares Cordeiro Neto  
 Engenheiro Civil  
 CREA - 051888554-2



| RELATORIO DIARIO DE OBRA   |  |  |  |  |  | Data  |   |   |   |   |   |   |
|--|--|--|--|--|--|---|---|---|---|---|---|---|
|  |  |  |  |  |  | S   | T | Q | Q | S | S | D |
| CLIENTE: PREFEITURA MUNICIPAL DE SANTALUZ<br>OBJETO: CONTRATAÇÃO DE EMPRESA DE ENGENHARIA PARA EXECUÇÃO DE OBRA NA CONSTRUÇÃO DE POSTOS DE SAUDE DO MUNICIPIO DE SANTALUZ/BAHIA - POSTO RUA DA PALHA<br>CONTRATO N° 269/2022 Marca: 1 RDC: 005 RCO: 19 |  |  |  |  |  | ELETIVO PESSOAL<br>CATEGORIA: QYDE<br>MÃO DE OBRA INDIRETA  |   |   |   |   |   |   |
| Condições climáticas: 1. Tempo Bom 2. Chuva c/ cond. Trab. 3. Chuva s/ cond. Trab.<br>SIMBOLOGIA: 1. Tempo Bom 2. Chuva c/ cond. Trab. 3. Chuva s/ cond. Trab.   |  |  |  |  |  | SERVIÇOS EXECUTADOS / OCORRÊNCIAS<br>SEM SERVIÇOS   |   |   |   |   |   |   |
| CONSIDERAÇÕES  |  |  |  |  |  | GERENTE DE OBRA<br>Engenheiro<br>Tec. de Segurança<br>Aux Adm<br>Mestre de obra<br>Encarregado geral<br>Hr DO DIA   |   |   |   |   |   |   |
| OBSERVAÇÕES  |  |  |  |  |  | MÃO DE OBRA DIRETA<br>Topografo<br>Auxiliar de topografia<br>Pedreiro<br>Ajudante Geral<br>Calceiteiro<br>Carpinteiro<br>Operador de Motosserra<br>Motorista<br>Montador<br>Montador/Eletricista<br>Eletricista<br>Operador de Patrol<br>Operador de Escavadeira<br>Operador de Pa carregadeira<br>Motorista de caçamba<br>Pioneiro<br>Serralheiro<br>Hr DO DIA |   |   |   |   |   |   |
|  |  |  |  |  |  | RESUMO DO EFETIVO<br>EFETIVO DO DIA<br>JORNADA DE TRABALHO<br>Hr DO DIA<br>Hr ACUMULADO   |   |   |   |   |   |   |
|  |  |  |  |  |  | EFETIVO EQUIPAMENTOS<br>TIPO QYDE<br>Veiculo Leve<br>Caminhão Munck<br>Caminhão Toco<br>Escavadeira<br>Pa carregadeira<br>Caçamba<br>Pioneiro<br>PC 206<br>Placa Vibratoria   |   |   |   |   |   |   |
| GERENTE DE OBRA:   |  |  |  |  |  | FISCALIZAÇÃO:   |   |   |   |   |   |   |
| Data: 10/02/2024   |  |  |  |  |  | Data: 10/02/2024  |   |   |   |   |   |   |

  
 Antonio de J. Sena  
 Engenheiro Civil  
 Crea 052008919-7

  
 Antonio Soares Cordeiro Neto  
 Engenheiro Civil  
 CREA + 051888554-2





| RELATÓRIO DIÁRIO DE OBRA   |  |  |  |  |  | Data   |   |   |   |   |   |   |   |
|--|--|--|--|--|--|--|---|---|---|---|---|---|---|
|  |  |  |  |  |  | S  | T | Q | Q | S | S | S | D |
| CLIENTE: PREFEITURA MUNICIPAL DE SANTALUZ<br>OBJETO: CONTRATAÇÃO DE EMPRESA DE ENGENHARIA PARA EXECUÇÃO DE OBRA NA CONSTRUÇÃO DE POSTOS DE SAUDE DO MUNICIPIO DE SANTALUZ/BAHIA - POSTO RUA DA PALHA.<br>CONTRATO Nº 259/2022 RDC: 005 RDO: 20 |  |  |  |  |  | EFETIVO PESSOAL  |   |   |   |   |   |   |   |
| Condições Climáticas: Manhã: 1 Tarde: 1 Noite: 1<br>SIMBOLOGIA: 1 - Tempo Bom 2 - Chuva q/ cond. Trab. 3 - Chuva s/ cond. Trab.  |  |  |  |  |  | CATEGORIA: MAO DE OBRA INDIRETA QTDE<br>Gerente de Obra<br>Engenheiro<br>Tec. de Segurança<br>Aux Adm<br>Mestre de obra<br>Encarregado geral<br>Hh DO DIA  |   |   |   |   |   |   |   |
| SEM SERVIÇOS   |  |  |  |  |  | MAO DE OBRA DIRETA<br>Topografo<br>Auxiliar de topografia<br>Pedreiro<br>Ajudante Geral<br>Calceteiro<br>Carpinteiro<br>Operador de Motosserra<br>Motorista<br>Montador<br>Montador/Eletricista<br>Eletricista<br>Operador de Patrol<br>Operador de Escavadeira<br>Operador de Pá carregadeira<br>Motorista de caçamba<br>Pintor<br>Serralheiro<br>Hh DO DIA |   |   |   |   |   |   |   |
| CONSIDERAÇÕES  |  |  |  |  |  | RESUMO DO EFETIVO  |   |   |   |   |   |   |   |
|  |  |  |  |  |  | EFETIVO DO DIA<br>JORNADA DE TRABALHO<br>Hh DO DIA<br>Hh ACUMULADO   |   |   |   |   |   |   |   |
| OBSERVAÇÕES  |  |  |  |  |  | EFETIVO EQUIPAMENTOS   |   |   |   |   |   |   |   |
|  |  |  |  |  |  | TIPO QTDE<br>Veiculo Leve<br>Caminhão Munck<br>Caminhão Toco<br>Escavadeira<br>Pá carregadeira<br>Caçamba<br>Patrol<br>PC 200<br>Placa Vibratoria  |   |   |   |   |   |   |   |
| GERENTE DE OBRA:   |  |  |  |  |  | FISCALIZAÇÃO:  |   |   |   |   |   |   |   |
| Data: 11/02/2024   |  |  |  |  |  | Data: 11/02/2024   |   |   |   |   |   |   |   |

  
**Franklin de J. Sena**  
 Engenheiro Civil  
 Crea 052008919-7

  
**Antonio Soares Cordeiro Neto**  
 Engenheiro Civil  
 CREA - DS188854-2



| RELATORIO DIÁRIO DE OBRA  |  |  |  | Data  |   |         |   |           |   |   |      |
|---|--|--|--|---|---|---------|---|-----------|---|---|------|
|   |  |  |  | S   | T | Q       | Q | S         | S | D |      |
| CLIENTE: PREFEITURA MUNICIPAL DE SANTALUZ   |  |  |  | EFETIVO PESSOAL   |   |         |   |           |   |   |      |
| OBJETO: CONTRATAÇÃO DE EMPRESA DE ENGENHARIA PARA EXECUÇÃO DE OBRA NA CONSTRUÇÃO DE POSTOS DE SAÚDE DO MUNICÍPIO DE SANTALUZ/BAHIA - POSTO RUA DA PALHA |  |  |  |   |   |         |   |           |   |   |      |
| CONTRATO Nº 269/2022  |  |  |  | RDC: 005  |   | RDO: 21 |   | CATEGORIA |   |   | QTDE |
| SÍMBOLOGIA  |  |  |  | MAO DE OBRA DIRETA  |   |         |   |           |   |   |      |
| Condições Climáticas: Manhã 1 Tarde 1 Noite<br>1- Tempo Bom 2- Chuva c/ cond. Trab. 3- Chuva s/ cond. Trab.   |  |  |  | Gerente de Obra<br>Engenheiro<br>Tec. de Segurança<br>Aux Adm<br>Mestre de obra<br>Encarregado geral  |   |         |   |           |   |   |      |
| SEM SERVIÇOS  |  |  |  | Hh DO DIA<br>MAO DE OBRA DIRETA<br>Topógrafo<br>Auxiliar de topografia<br>Pedreiro<br>Ajudante Geral<br>Calçateiro<br>Carpinteiro<br>Operador de Motosserra<br>Motorista<br>Montador<br>Montador/Eletricista<br>Eletricista<br>Operador de Patrol<br>Operador de Escavadeira<br>Operador de Pa carregadeira<br>Motorista de caçamba<br>Fimor<br>Serralheiro |   |         |   |           |   |   |      |
| CONSIDERAÇÕES   |  |  |  | RESUMO DO EFETIVO   |   |         |   |           |   |   |      |
|   |  |  |  | EFETIVO DO DIA<br>JORNADA DE TRABALHO<br>Hh DO DIA<br>Hh ACUMULADO  |   |         |   |           |   |   |      |
| OBSERVAÇÕES   |  |  |  | EFETIVO EQUIPAMENTOS  |   |         |   |           |   |   |      |
|   |  |  |  | TIPO<br>QTDE<br>Veículo Leve<br>Caminhão Munk<br>Caminhão Toca<br>Escavadeira<br>Pa carregadeira<br>Caçamba<br>Patrol<br>PC 200<br>Placa Vibratória   |   |         |   |           |   |   |      |
| GERENTE DE OBRA:  |  |  |  | FISCALIZAÇÃO:   |   |         |   |           |   |   |      |
| Data: 12/02/2024  |  |  |  | Data: 12/02/2024  |   |         |   |           |   |   |      |

  
**Franklin de J. Sena**  
 Engenheiro Civil  
 Crea 052008919-7

  
**Antonio Soares Cordeiro Neto**  
 Engenheiro Civil  
 CREA - PS1888554-2



| RELATÓRIO DIÁRIO DE OBRA   |  |  |  | Data                              |   |   |   |                             |   |   |   |
|--|--|--|--|-----------------------------------|---|---|---|-----------------------------|---|---|---|
|  |  |  |  | S                                 | X | T | Q | Q                           | S | S | D |
| CLIENTE: PREFEITURA MUNICIPAL DE SANTALUZ  |  |  |  |                                   |   |   |   |                             |   |   |   |
| OBJETO: CONTRATAÇÃO DE EMPRESA DE ENGENHARIA PARA EXECUÇÃO DE OBRA NA CONSTRUÇÃO DE POSTOS DE SAUDE DO MUNICIPIO DE SANTALUZ/BAHIA - POSTO RUA DA PALHA. |  |  |  | EFETIVO PESSOAL                   |   |   |   |                             |   |   |   |
| CONTRATO N° 269/2022   |  |  |  | RDC: 006                          |   |   |   | RDO: 22                     |   |   |   |
| Condições Climáticas: Manhã: 1 Tarde: 1 Noite: 1   |  |  |  | CATEGORIA                         |   |   |   | MAO DE OBRA INDIRETA        |   |   |   |
| SIMBOLOGIA: 1- Tempo Bom 2- Chuva c/ cond. Trab. 3- Chuva q/ cond. Trab.   |  |  |  | SERVIÇOS EXECUTADOS / OCORRENCIAS |   |   |   | Gerente de Obra             |   |   |   |
| SEM SERVIÇOS   |  |  |  |                                   |   |   |   | Engenheiro                  |   |   |   |
|  |  |  |  |                                   |   |   |   | Tec. de Segurança           |   |   |   |
|  |  |  |  |                                   |   |   |   | Aux Adm                     |   |   |   |
|  |  |  |  |                                   |   |   |   | Mestre de obra              |   |   |   |
|  |  |  |  |                                   |   |   |   | Encarregado geral           |   |   |   |
|  |  |  |  |                                   |   |   |   |                             |   |   |   |
|  |  |  |  |                                   |   |   |   |                             |   |   |   |
|  |  |  |  |                                   |   |   |   | Hh DO DIA                   |   |   |   |
|  |  |  |  |                                   |   |   |   | MAO DE OBRA DIRETA          |   |   |   |
|  |  |  |  |                                   |   |   |   | Topografo                   |   |   |   |
|  |  |  |  |                                   |   |   |   | Auxiliar de topografia      |   |   |   |
|  |  |  |  |                                   |   |   |   | Pedreiro                    |   |   |   |
|  |  |  |  |                                   |   |   |   | Ajudante Geral              |   |   |   |
|  |  |  |  |                                   |   |   |   | Calçeteiro                  |   |   |   |
|  |  |  |  |                                   |   |   |   | Carpinteiro                 |   |   |   |
|  |  |  |  |                                   |   |   |   | Operador de Motosserra      |   |   |   |
|  |  |  |  |                                   |   |   |   | Motorista                   |   |   |   |
|  |  |  |  |                                   |   |   |   | Montador                    |   |   |   |
|  |  |  |  |                                   |   |   |   | Montador/Eletricista        |   |   |   |
|  |  |  |  |                                   |   |   |   | Eletricista                 |   |   |   |
|  |  |  |  |                                   |   |   |   | Operador de Patrol          |   |   |   |
|  |  |  |  |                                   |   |   |   | Operador de Escavadeira     |   |   |   |
|  |  |  |  |                                   |   |   |   | Operador de Pá carregadeira |   |   |   |
|  |  |  |  |                                   |   |   |   | Motorista de caçamba        |   |   |   |
|  |  |  |  |                                   |   |   |   | Pintor                      |   |   |   |
|  |  |  |  |                                   |   |   |   | Serralheiro                 |   |   |   |
|  |  |  |  |                                   |   |   |   |                             |   |   |   |
|  |  |  |  |                                   |   |   |   | Hh DO DIA                   |   |   |   |
| CONSIDERAÇÕES  |  |  |  |                                   |   |   |   | RESUMO DO EFETIVO           |   |   |   |
|  |  |  |  |                                   |   |   |   | EFETIVO DO DIA              |   |   |   |
|  |  |  |  |                                   |   |   |   | JORNADA DE TRABALHO         |   |   |   |
|  |  |  |  |                                   |   |   |   | Hh DO DIA                   |   |   |   |
|  |  |  |  |                                   |   |   |   | Hh ACUMULADO                |   |   |   |
| OBSERVAÇÕES  |  |  |  |                                   |   |   |   | EFETIVO EQUIPAMENTOS        |   |   |   |
|  |  |  |  |                                   |   |   |   | TIPO                        |   |   |   |
|  |  |  |  |                                   |   |   |   | QTDE.                       |   |   |   |
|  |  |  |  |                                   |   |   |   | Veiculo Leve                |   |   |   |
|  |  |  |  |                                   |   |   |   | Caminhão Muncik             |   |   |   |
|  |  |  |  |                                   |   |   |   | Caminhão Yoco               |   |   |   |
|  |  |  |  |                                   |   |   |   | Escavadeira                 |   |   |   |
|  |  |  |  |                                   |   |   |   | Pá carregadeira             |   |   |   |
|  |  |  |  |                                   |   |   |   | Caçamba                     |   |   |   |
|  |  |  |  |                                   |   |   |   | Patrol                      |   |   |   |
|  |  |  |  |                                   |   |   |   | PC 200                      |   |   |   |
|  |  |  |  |                                   |   |   |   | Placa Vibratoria            |   |   |   |
| GERENTE DE OBRA:   |  |  |  | FISCALIZAÇÃO:                     |   |   |   |                             |   |   |   |
| Data: 13/02/2024   |  |  |  | Data: 13/02/2024                  |   |   |   |                             |   |   |   |

  
**Franklin de J. Sena**  
 Engenheiro Civil  
 Crea 052008919-7

  
**Antonio Soares Cordeiro Neto**  
 Engenheiro Civil  
 CREA - DS188854-2





| RELATÓRIO DIÁRIO DE OBRA   |  |  |  |  |  | Data  |   |         |   |           |   |   |   |      |
|--|--|--|--|--|--|---|---|---------|---|-----------|---|---|---|------|
|  |  |  |  |  |  | S   | T | X       | Q | Q         | S | S | D |      |
| CLIENTE: PREFEITURA MUNICIPAL DE SANTALUZ<br>OBJETO: CONTRATAÇÃO DE EMPRESA DE ENGENHARIA PARA EXECUÇÃO DE OBRA NA CONSTRUÇÃO DE POSTOS DE SAÚDE DO MUNICÍPIO DE SANTALUZ/BAHIA - POSTO RUA DA PALHA |  |  |  |  |  | EFETIVO PESSOAL   |   |         |   |           |   |   |   |      |
| CONTRATO Nº 269/2022   |  |  |  |  |  | RDC: 005  |   | RDO: 23 |   | CATEGORIA |   |   |   | QTDE |
| Condições Climáticas: Manhã: 1 Tarde: 1 Noite: 1<br>1- Tempo Bom 2- Chuva c/ cond. Trab. 3- Chuva s/ cond. Trab.   |  |  |  |  |  | MAO DE OBRA INDIRETA  |   |         |   |           |   |   |   |      |
| SEM SERVIÇOS   |  |  |  |  |  | Gerente de Obra<br>Engenheiro<br>Tec. de Segurança<br>Aux. Adm.<br>Mestre de obra<br>Encarregado geral  |   |         |   |           |   |   |   |      |
| SERVIÇOS EXECUTADOS / OCORRÊNCIAS  |  |  |  |  |  | Topógrafo<br>Auxiliar de topografia<br>Pedreiro<br>Ajudante Geral<br>Calceteiro<br>Carpinteiro<br>Operador de Motosserra<br>Motorista<br>Montador<br>Montador/Eletricista<br>Eletricista<br>Operador de Patrol<br>Operador de Escavadeira<br>Operador de Pá carregadeira<br>Motorista de caçamba<br>Pintor<br>Serralheiro |   |         |   |           |   |   |   |      |
| CONSIDERAÇÕES  |  |  |  |  |  | RESUMO DO EFETIVO   |   |         |   |           |   |   |   |      |
| OBSERVAÇÕES  |  |  |  |  |  | EFETIVO DO DIA<br>JORNADA DE TRABALHO<br>Hh DO DIA<br>Hh ACUMULADO  |   |         |   |           |   |   |   |      |
| GERENTE DE OBRA:   |  |  |  |  |  | EFETIVO EQUIPAMENTOS  |   |         |   |           |   |   |   |      |
| Data: 14/10/2023   |  |  |  |  |  | TIPO<br>Veículo Leve<br>Caminhão Muncie<br>Caminhão Toco<br>Escavadeira<br>Pá carregadeira<br>Caçamba<br>Patrol<br>PC 200<br>Placa Vibratória   |   |         |   |           |   |   |   |      |
| FISCALIZAÇÃO:  |  |  |  |  |  | Data: 14/10/2023  |   |         |   |           |   |   |   |      |

  
**Franklin de J. Sena**  
 Engenheiro Civil  
 Crea 052008919-7

  
**Antonio Soares Cordeiro Neto**  
 Engenheiro Civil  
 CREA - 051888554-2



| RELATORIO DIARIO DE OBRA   |  |  |  |  |  | Data  |   |   |   |         |   |                             |  |           |  |  |  |      |  |      |  |  |  |
|--|--|--|--|--|--|---|---|---|---|---------|---|-----------------------------|--|-----------|--|--|--|------|--|------|--|--|--|
|  |  |  |  |  |  | S   | T | Q | X | S       | S | D                           |  |           |  |  |  |      |  |      |  |  |  |
| CLIENTE: PREFEITURA MUNICIPAL DE SANTALUZ  |  |  |  |  |  |   |   |   |   |         |   |                             |  |           |  |  |  |      |  |      |  |  |  |
| OBJETO: CONTRATAÇÃO DE EMPRESA DE ENGENHARIA PARA EXECUÇÃO DE OBRA NA CONSTRUÇÃO DE POSTOS DE SAÚDE DO MUNICÍPIO DE SANTALUZ/BAHIA - POSTO RUA DA PALHA. |  |  |  |  |  | EFETIVO PESSOAL   |   |   |   |         |   |                             |  |           |  |  |  |      |  |      |  |  |  |
| CONTRATO N° 269/2022   |  |  |  |  |  | RDC: 005  |   |   |   | RDO: 24 |   |                             |  | CATEGORIA |  |  |  | QTDE |  |      |  |  |  |
| SIMBOLOGIA   |  |  |  |  |  | 1 - Tempo Bom 2 - Chuva c/ cond. Trab 3 - Chuva s/ cond. Trab |   |   |   |         |   | MÃO DE OBRA DIRETA          |  |           |  |  |  |      |  |      |  |  |  |
| SEM SERVIÇOS   |  |  |  |  |  | SERVIÇOS EXECUTADOS / OCORRÊNCIAS                             |   |   |   |         |   | Gerente de Obra             |  |           |  |  |  |      |  |      |  |  |  |
|  |  |  |  |  |  |   |   |   |   |         |   | Engenheiro 1                |  |           |  |  |  |      |  |      |  |  |  |
|  |  |  |  |  |  |   |   |   |   |         |   | Tec. de Segurança           |  |           |  |  |  |      |  |      |  |  |  |
|  |  |  |  |  |  |   |   |   |   |         |   | Aux Adm                     |  |           |  |  |  |      |  |      |  |  |  |
|  |  |  |  |  |  |   |   |   |   |         |   | Mestre de obra 1            |  |           |  |  |  |      |  |      |  |  |  |
|  |  |  |  |  |  |   |   |   |   |         |   | Encarregado geral           |  |           |  |  |  |      |  |      |  |  |  |
|  |  |  |  |  |  |   |   |   |   |         |   |                             |  |           |  |  |  |      |  |      |  |  |  |
|  |  |  |  |  |  |   |   |   |   |         |   |                             |  |           |  |  |  |      |  |      |  |  |  |
|  |  |  |  |  |  |   |   |   |   |         |   | Hrs DO DIA                  |  |           |  |  |  |      |  |      |  |  |  |
|  |  |  |  |  |  |   |   |   |   |         |   | MÃO DE OBRA DIRETA          |  |           |  |  |  |      |  |      |  |  |  |
|  |  |  |  |  |  |   |   |   |   |         |   | Topografo                   |  |           |  |  |  |      |  |      |  |  |  |
|  |  |  |  |  |  |   |   |   |   |         |   | Auxiliar de topografia      |  |           |  |  |  |      |  |      |  |  |  |
|  |  |  |  |  |  |   |   |   |   |         |   | Pedreiro 2                  |  |           |  |  |  |      |  |      |  |  |  |
|  |  |  |  |  |  |   |   |   |   |         |   | Ajudante Geral 2            |  |           |  |  |  |      |  |      |  |  |  |
|  |  |  |  |  |  |   |   |   |   |         |   | Calceteiro                  |  |           |  |  |  |      |  |      |  |  |  |
|  |  |  |  |  |  |   |   |   |   |         |   | Carpinteiro                 |  |           |  |  |  |      |  |      |  |  |  |
|  |  |  |  |  |  |   |   |   |   |         |   | Operador de Motosserra      |  |           |  |  |  |      |  |      |  |  |  |
|  |  |  |  |  |  |   |   |   |   |         |   | Motorista                   |  |           |  |  |  |      |  |      |  |  |  |
|  |  |  |  |  |  |   |   |   |   |         |   | Montador                    |  |           |  |  |  |      |  |      |  |  |  |
|  |  |  |  |  |  |   |   |   |   |         |   | Montador/Eletricista        |  |           |  |  |  |      |  |      |  |  |  |
|  |  |  |  |  |  |   |   |   |   |         |   | Eletricista                 |  |           |  |  |  |      |  |      |  |  |  |
|  |  |  |  |  |  |   |   |   |   |         |   | Operador de Patrol          |  |           |  |  |  |      |  |      |  |  |  |
|  |  |  |  |  |  |   |   |   |   |         |   | Operador de Escavadeira     |  |           |  |  |  |      |  |      |  |  |  |
|  |  |  |  |  |  |   |   |   |   |         |   | Operador de Pa carregadeira |  |           |  |  |  |      |  |      |  |  |  |
|  |  |  |  |  |  |   |   |   |   |         |   | Motorista de caçamba        |  |           |  |  |  |      |  |      |  |  |  |
|  |  |  |  |  |  |   |   |   |   |         |   | Pintor                      |  |           |  |  |  |      |  |      |  |  |  |
|  |  |  |  |  |  |   |   |   |   |         |   | Serralheiro                 |  |           |  |  |  |      |  |      |  |  |  |
|  |  |  |  |  |  |   |   |   |   |         |   |                             |  |           |  |  |  |      |  |      |  |  |  |
|  |  |  |  |  |  |   |   |   |   |         |   | Hrs DO DIA                  |  |           |  |  |  |      |  |      |  |  |  |
|  |  |  |  |  |  |   |   |   |   |         |   | RESUMO DO EFETIVO           |  |           |  |  |  |      |  |      |  |  |  |
|  |  |  |  |  |  |   |   |   |   |         |   | EFETIVO DO DIA              |  |           |  |  |  |      |  |      |  |  |  |
|  |  |  |  |  |  |   |   |   |   |         |   | JORNADA DE TRABALHO         |  |           |  |  |  |      |  |      |  |  |  |
|  |  |  |  |  |  |   |   |   |   |         |   | Hrs DO DIA                  |  |           |  |  |  |      |  |      |  |  |  |
|  |  |  |  |  |  |   |   |   |   |         |   | Hrs ACUMULADO               |  |           |  |  |  |      |  |      |  |  |  |
|  |  |  |  |  |  |   |   |   |   |         |   | EFETIVO EQUIPAMENTOS        |  |           |  |  |  |      |  |      |  |  |  |
|  |  |  |  |  |  |   |   |   |   |         |   | TIPO                        |  |           |  |  |  |      |  | QTDE |  |  |  |
|  |  |  |  |  |  |   |   |   |   |         |   | Veículo Leve                |  |           |  |  |  |      |  |      |  |  |  |
|  |  |  |  |  |  |   |   |   |   |         |   | Caminhão Munck              |  |           |  |  |  |      |  |      |  |  |  |
|  |  |  |  |  |  |   |   |   |   |         |   | Caminhão Toco               |  |           |  |  |  |      |  |      |  |  |  |
|  |  |  |  |  |  |   |   |   |   |         |   | Escavadeira                 |  |           |  |  |  |      |  |      |  |  |  |
|  |  |  |  |  |  |   |   |   |   |         |   | Pa carregadeira             |  |           |  |  |  |      |  |      |  |  |  |
|  |  |  |  |  |  |   |   |   |   |         |   | Caçamba                     |  |           |  |  |  |      |  |      |  |  |  |
|  |  |  |  |  |  |   |   |   |   |         |   | Patrol                      |  |           |  |  |  |      |  |      |  |  |  |
|  |  |  |  |  |  |   |   |   |   |         |   | PC 200                      |  |           |  |  |  |      |  |      |  |  |  |
|  |  |  |  |  |  |   |   |   |   |         |   | Placa Vibratória            |  |           |  |  |  |      |  |      |  |  |  |
| GERENTE DE OBRA  |  |  |  |  |  | FISCALIZAÇÃO  |   |   |   |         |   |                             |  |           |  |  |  |      |  |      |  |  |  |
| Data: 15/02/2024   |  |  |  |  |  | Data: 15/02/2024  |   |   |   |         |   |                             |  |           |  |  |  |      |  |      |  |  |  |

  
**Franklin de J. Sena**  
**Engenheiro Civil**  
**Crea 052008919-7**

  
**Antonio Soares Cordeiro Neto**  
**Engenheiro Civil**  
**CREA - 051888554-2**



| RELATÓRIO DIÁRIO DE OBRA   |  |  |  | Data                        |   |   |   |                        |   |           |                 |   |      |      |  |  |
|--|--|--|--|-----------------------------|---|---|---|------------------------|---|-----------|-----------------|---|------|------|--|--|
|  |  |  |  | S                           | T | Q | Q | S                      | S | D         | EFETIVO PESSOAL |   |      |      |  |  |
| CLIENTE: PREFEITURA MUNICIPAL DE SANTALUZ<br>OBJETO: CONTRATAÇÃO DE EMPRESA DE ENGENHARIA PARA EXECUÇÃO DE OBRA NA CONSTRUÇÃO DE POSTOS DE SAÚDE DO MUNICÍPIO DE SANTALUZ/BAHIA - POSTO RUA DA PALHA<br>CONTRATO Nº 289/2022 |  |  |  | RDC: 005                    |   |   |   | RDO: 25                |   | CATEGORIA |                 |   |      | QTDE |  |  |
| Condições Climáticas: Manhã ( ) Tarde ( ) Noite ( )<br>SIMBOLOGIA: 1- Tempo Bom 2- Chuva cl cond. Trab. 3- Chuva sl cond. Trab.<br><b>SERVIÇOS EXECUTADOS / OCORRÊNCIAS</b>  |  |  |  | MÃO DE OBRA INDIRETA        |   |   |   |                        |   |           |                 |   |      |      |  |  |
| SEM SERVIÇOS   |  |  |  | Gerente de Obra             |   |   |   |                        |   |           |                 |   |      |      |  |  |
|  |  |  |  | Engenheiro                  |   |   |   |                        |   |           |                 |   | 1    |      |  |  |
|  |  |  |  | Tec. de Segurança           |   |   |   |                        |   |           |                 |   |      |      |  |  |
|  |  |  |  | Aux Adm                     |   |   |   |                        |   |           |                 |   |      |      |  |  |
|  |  |  |  | Mestre de obra              |   |   |   |                        |   |           |                 |   |      |      |  |  |
|  |  |  |  | Encarregado geral           |   |   |   |                        |   |           |                 |   | 1    |      |  |  |
|  |  |  |  |                             |   |   |   |                        |   |           |                 |   |      |      |  |  |
|  |  |  |  |                             |   |   |   |                        |   |           |                 |   |      |      |  |  |
|  |  |  |  |                             |   |   |   |                        |   |           |                 |   |      |      |  |  |
|  |  |  |  |                             |   |   |   |                        |   |           |                 |   |      |      |  |  |
|  |  |  |  |                             |   |   |   |                        |   |           |                 |   |      |      |  |  |
|  |  |  |  |                             |   |   |   |                        |   |           |                 |   |      |      |  |  |
|  |  |  |  |                             |   |   |   |                        |   |           |                 |   |      |      |  |  |
|  |  |  |  |                             |   |   |   |                        |   |           |                 |   |      |      |  |  |
|  |  |  |  |                             |   |   |   |                        |   |           |                 |   |      |      |  |  |
|  |  |  |  |                             |   |   |   |                        |   |           |                 |   |      |      |  |  |
|  |  |  |  |                             |   |   |   |                        |   |           |                 |   |      |      |  |  |
|  |  |  |  |                             |   |   |   |                        |   |           |                 |   |      |      |  |  |
|  |  |  |  |                             |   |   |   |                        |   |           |                 |   |      |      |  |  |
|  |  |  |  |                             |   |   |   | MÃO DE OBRA DIRETA     |   |           |                 |   |      |      |  |  |
|  |  |  |  |                             |   |   |   | Topógrafo              |   |           |                 |   |      |      |  |  |
|  |  |  |  |                             |   |   |   | Auxiliar de topografia |   |           |                 |   |      |      |  |  |
|  |  |  |  |                             |   |   |   |                        |   |           |                 | 2 |      |      |  |  |
|  |  |  |  |                             |   |   |   |                        |   |           |                 | 2 |      |      |  |  |
|  |  |  |  | Pedreiro                    |   |   |   |                        |   |           |                 |   |      |      |  |  |
|  |  |  |  | Ajudante Geral              |   |   |   |                        |   |           |                 |   |      |      |  |  |
|  |  |  |  | Calçateiro                  |   |   |   |                        |   |           |                 |   |      |      |  |  |
|  |  |  |  | Carpinteiro                 |   |   |   |                        |   |           |                 |   |      |      |  |  |
|  |  |  |  | Operador de Motosserra      |   |   |   |                        |   |           |                 |   |      |      |  |  |
|  |  |  |  | Motorista                   |   |   |   |                        |   |           |                 |   |      |      |  |  |
|  |  |  |  | Montador                    |   |   |   |                        |   |           |                 |   |      |      |  |  |
|  |  |  |  | Montador/Eletricista        |   |   |   |                        |   |           |                 |   |      |      |  |  |
|  |  |  |  | Eletricista                 |   |   |   |                        |   |           |                 |   |      |      |  |  |
|  |  |  |  | Operador de Patrol          |   |   |   |                        |   |           |                 |   |      |      |  |  |
|  |  |  |  | Operador de Escavadeira     |   |   |   |                        |   |           |                 |   |      |      |  |  |
|  |  |  |  | Operador de Pá carregadeira |   |   |   |                        |   |           |                 |   |      |      |  |  |
|  |  |  |  | Motorista de caçamba        |   |   |   |                        |   |           |                 |   |      |      |  |  |
|  |  |  |  | Pintor                      |   |   |   |                        |   |           |                 |   |      |      |  |  |
|  |  |  |  | Serralheiro                 |   |   |   |                        |   |           |                 |   |      |      |  |  |
|  |  |  |  |                             |   |   |   |                        |   |           |                 |   |      |      |  |  |
|  |  |  |  |                             |   |   |   |                        |   |           |                 |   |      |      |  |  |
|  |  |  |  |                             |   |   |   |                        |   |           |                 |   |      |      |  |  |
|  |  |  |  |                             |   |   |   |                        |   |           |                 |   |      |      |  |  |
|  |  |  |  |                             |   |   |   |                        |   |           |                 |   |      |      |  |  |
|  |  |  |  |                             |   |   |   |                        |   |           |                 |   |      |      |  |  |
|  |  |  |  |                             |   |   |   |                        |   |           |                 |   |      |      |  |  |
|  |  |  |  |                             |   |   |   |                        |   |           |                 |   |      |      |  |  |
|  |  |  |  |                             |   |   |   |                        |   |           |                 |   |      |      |  |  |
|  |  |  |  |                             |   |   |   |                        |   |           |                 |   |      |      |  |  |
|  |  |  |  |                             |   |   |   |                        |   |           |                 |   |      |      |  |  |
|  |  |  |  |                             |   |   |   |                        |   |           |                 |   |      |      |  |  |
|  |  |  |  | RESUMO DO EFETIVO           |   |   |   |                        |   |           |                 |   |      |      |  |  |
|  |  |  |  | EFETIVO DO DIA              |   |   |   |                        |   |           |                 |   |      |      |  |  |
|  |  |  |  | JORNADA DE TRABALHO         |   |   |   |                        |   |           |                 |   |      |      |  |  |
|  |  |  |  | HH DO DIA                   |   |   |   |                        |   |           |                 |   |      |      |  |  |
|  |  |  |  | HH ACUMULADO                |   |   |   |                        |   |           |                 |   |      |      |  |  |
| OBSERVAÇÕES  |  |  |  | EFETIVO EQUIPAMENTOS        |   |   |   |                        |   |           |                 |   |      |      |  |  |
|  |  |  |  | TIPO                        |   |   |   |                        |   |           |                 |   | QTDE |      |  |  |
|  |  |  |  | Veículo Leve                |   |   |   |                        |   |           |                 |   |      |      |  |  |
|  |  |  |  | Caminhão Munch              |   |   |   |                        |   |           |                 |   |      |      |  |  |
|  |  |  |  | Caminhão Toco               |   |   |   |                        |   |           |                 |   |      |      |  |  |
|  |  |  |  | Escavadeira                 |   |   |   |                        |   |           |                 |   |      |      |  |  |
|  |  |  |  | Pá carregadeira             |   |   |   |                        |   |           |                 |   |      |      |  |  |
|  |  |  |  | Caçamba                     |   |   |   |                        |   |           |                 |   |      |      |  |  |
|  |  |  |  | Patrol                      |   |   |   |                        |   |           |                 |   |      |      |  |  |
|  |  |  |  | PC 200                      |   |   |   |                        |   |           |                 |   |      |      |  |  |
|  |  |  |  | Placa Vibratória            |   |   |   |                        |   |           |                 |   |      |      |  |  |
| GERENTE DE OBRA:   |  |  |  | FISCALIZAÇÃO:               |   |   |   |                        |   |           |                 |   |      |      |  |  |
| Data: 16/02/2024   |  |  |  | Data: 16/02/2024            |   |   |   |                        |   |           |                 |   |      |      |  |  |

  
**Franklin de J. Sena**  
 Engenheiro Civil  
 Crea 052008919-7

  
**Antonio Soares Cordeiro Neto**  
 Engenheiro Civil  
 CREA + 051888554-2





| RELATÓRIO DIÁRIO DE OBRA  |  |  |  | Data  |   |   |   |   |   |   |
|---|--|--|--|---|---|---|---|---|---|---|
| CLIENTE: PREFEITURA MUNICIPAL DE SANTALUZ<br>OBJETO: CONTRATAÇÃO DE EMPRESA DE ENGENHARIA PARA EXECUÇÃO DE OBRA NA CONSTRUÇÃO DE POSTOS DE SAÚDE DO MUNICÍPIO DE SANTALUZ/BAHIA - POSTO RUA DA PALHA.<br>CONTRATO Nº 269/2022 RDC 008 RDO: 26 |  |  |  | S   | T | Q | Q | S | S | D |
| Condições Climáticas: Manhã 1 Tarde 1 Noite<br>SIMBOLOGIA: 1- Tempo Bom 2- Chuva s/ cond. Trab. 3- Chuva s/ cond. Trab.   |  |  |  | EFETIVO PESSOAL   |   |   |   |   |   |   |
| SERVIÇOS EXECUTADOS / OCORRENCIAS   |  |  |  | CATEGORIA MAO DE OBRA INDIRETA QTDE   |   |   |   |   |   |   |
| SEM SERVIÇOS  |  |  |  | Gerente de Obra   |   |   |   |   |   |   |
|   |  |  |  | Engenheiro<br>Tec. de Segurança<br>Aux Adm<br>Mestre da obra<br>Encarregado geral   |   |   |   |   |   |   |
|   |  |  |  | Topografo<br>Auxiliar de topografia<br>Pedreiro<br>Ajudante Geral<br>Calceteiro<br>Carpinteiro<br>Operador de Motosserra<br>Motorista<br>Montador<br>Montador/Eletricista<br>Eletricista<br>Operador de Patrol<br>Operador de Escavadeira<br>Operador de Pá carregadeira<br>Motorista de caçamba<br>Pintor<br>Serralheiro                       |   |   |   |   |   |   |
|   |  |  |  | MAO DE OBRA DIRETA<br>Topografo<br>Auxiliar de topografia<br>Pedreiro<br>Ajudante Geral<br>Calceteiro<br>Carpinteiro<br>Operador de Motosserra<br>Motorista<br>Montador<br>Montador/Eletricista<br>Eletricista<br>Operador de Patrol<br>Operador de Escavadeira<br>Operador de Pá carregadeira<br>Motorista de caçamba<br>Pintor<br>Serralheiro |   |   |   |   |   |   |
| CONSIDERAÇÕES   |  |  |  | RESUMO DO EFETIVO   |   |   |   |   |   |   |
| OBSERVAÇÕES   |  |  |  | EFETIVO DO DIA<br>JORNADA DE TRABALHO<br>HH DO DIA<br>HH ACUMULADO  |   |   |   |   |   |   |
|   |  |  |  | EFETIVO EQUIPAMENTOS<br>TIPO QTDE<br>Veículo Leve<br>Caminhão Munck<br>Caminhão Yoco<br>Escavadeira<br>Pá carregadeira<br>Caçamba<br>Patrol<br>PC 200<br>Placa Vibratória   |   |   |   |   |   |   |
| GERENTE DE OBRA:  |  |  |  | FISCALIZAÇÃO:   |   |   |   |   |   |   |
| Data: 17/02/2024  |  |  |  | Data: 17/02/2024  |   |   |   |   |   |   |

  
**Franklin de J. Sena**  
 Engenheiro Civil  
 Crea 052008919-7

  
**Antonio Soares Cordeiro Neto**  
 Engenheiro Civil  
 CREA - 051888554-2



| RELATORIO DIARIO DE OBRA  |  |  |  | Data  |   |   |      |      |   |   |
|---|--|--|--|---|---|---|------|------|---|---|
|   |  |  |  | S   | T | Q | Q    | S    | S | X |
| CLIENTE: PREFEITURA MUNICIPAL DE SANTALUZ<br>OBJETO: CONTRATAÇÃO DE EMPRESA DE ENGENHARIA PARA EXECUÇÃO DE OBRA NA CONSTRUÇÃO DE POSTOS DE SAUDE DO MUNICIPIO DE SANTALUZ/BAHIA - POSTO RUA DA PALHA. |  |  |  | EFETIVO PESSOAL   |   |   |      |      |   |   |
| CONTRATO N° 269/2022      RDC: 005      RDO: 27   |  |  |  | CATEGORIA   |   |   |      | QTDE |   |   |
| Condições Climáticas: Manhã ( 1 ) Tarde ( 1 ) Noite ( )<br>1- Tempo Bom    2- Chuva cf cond. Trab.    3- Chuva sf cond. Trab.   |  |  |  | MAO DE OBRA INDIRETA  |   |   |      |      |   |   |
| SINOLOGIA: SERVIÇOS EXECUTADOS / OCORRENCIAS  |  |  |  | Gerente de Obra<br>Engenheiro<br>Tec. de Segurança<br>Aux Adm<br>Mestre de obra<br>Encarregado geral  |   |   |      |      |   |   |
| SEM SERVIÇOS  |  |  |  | HH DO DIA   |   |   |      |      |   |   |
|   |  |  |  | MAO DE OBRA DIRETA  |   |   |      |      |   |   |
|   |  |  |  | Topografo<br>Auxiliar de topografia<br>Pedreiro<br>Ajudante Geral<br>Calçeteiro<br>Carpinteiro<br>Operador de Motosserra<br>Motorista<br>Montador<br>Montador/Eletricista<br>Eletricista<br>Operador de Patrol<br>Operador de Escavadeira<br>Operador de Pa carregadeira<br>Motorista de cacamba<br>Pintor<br>Serralheiro |   |   |      |      |   |   |
|   |  |  |  | HH DO DIA   |   |   |      |      |   |   |
| CONSIDERAÇÕES   |  |  |  | RESUMO DO EFETIVO   |   |   |      |      |   |   |
|   |  |  |  | EFETIVO DO DIA<br>JORNADA DE TRABALHO<br>HH DO DIA<br>YH ACUMULADO  |   |   |      |      |   |   |
| OBSERVAÇÕES   |  |  |  | EFETIVO EQUIPAMENTOS  |   |   |      |      |   |   |
|   |  |  |  | TIPO  |   |   | QTDE |      |   |   |
|   |  |  |  | Veículo Leve<br>Caminhão Munck<br>Caminhão Toco<br>Escavadeira<br>Pa carregadeira<br>Cacamba<br>Patrol<br>PC 200<br>Placa Vibratoria  |   |   |      |      |   |   |
| GERENTE DE OBRA:  |  |  |  | FISCALIZAÇÃO:   |   |   |      |      |   |   |
| Date: 18/01/2024  |  |  |  | Date: 18/01/2024  |   |   |      |      |   |   |

  
**Franklin de J. Sena**  
 Engenheiro Civil  
 Crea 052008919-7

  
**Antonio Soares Cordeiro Neto**  
 Engenheiro Civil  
 CREA - 051888554-2



| RELATORIO DIARIO DE OBRA   |  |  |  | Data                 |   |         |   |                         |   |   |  |
|--|--|--|--|----------------------|---|---------|---|-------------------------|---|---|--|
|  |  |  |  | X                    |   |         |   |                         |   |   |  |
|  |  |  |  | S                    | Y | Q       | Q | S                       | S | D |  |
| CLIENTE: PREFEITURA MUNICIPAL DE SANTALUZ  |  |  |  | EFETIVO PESSOAL      |   |         |   |                         |   |   |  |
| OBJETO: CONTRATAÇÃO DE EMPRESA DE ENGENHARIA PARA EXECUÇÃO DE OBRA NA CONSTRUÇÃO DE POSTOS DE SAUDE DO MUNICIPIO DE SANTALUZ/BAHIA - POSTO RUA DA PALHA. |  |  |  | MÃO DE OBRA INDIRETA |   |         |   |                         |   |   |  |
| CONTRATO Nº 269/2022   |  |  |  | RDC: 005             |   | RDC: 28 |   | CATEGORIA               |   |   |  |
| Condições Climáticas   |  |  |  | 1 - Tempo Bom        |   |         |   | 2 - Chuva al cond. Trab |   |   |  |
| SIMBOLOGIA   |  |  |  | 1 - Manhã            |   |         |   | 1 - Tarde               |   |   |  |
| SERVIÇOS EXECUTADOS / OCORRÊNCIAS  |  |  |  | SEM SERVIÇOS         |   |         |   |                         |   |   |  |
| CONDIÇÕES  |  |  |  | RESUMO DO EFETIVO    |   |         |   |                         |   |   |  |
| OBSERVAÇÕES  |  |  |  | EFETIVO DO DIA       |   |         |   |                         |   |   |  |
|  |  |  |  | JORNADA DE TRABALHO  |   |         |   |                         |   |   |  |
|  |  |  |  | HI DO DIA            |   |         |   |                         |   |   |  |
|  |  |  |  | HI ACUMULADO         |   |         |   |                         |   |   |  |
|  |  |  |  | EFETIVO EQUIPAMENTOS |   |         |   |                         |   |   |  |
|  |  |  |  | TIPO                 |   |         |   |                         |   |   |  |
|  |  |  |  | QTD                  |   |         |   |                         |   |   |  |
| GERENTE DE OBRA:   |  |  |  | FISCALIZAÇÃO:        |   |         |   |                         |   |   |  |
| Data: 19/02/2024   |  |  |  | Data: 19/02/2024     |   |         |   |                         |   |   |  |

  
 Antonio de J. Sena  
 Engenheiro Civil  
 CREA 052008919-7

  
 Antonio Soares Cordeiro Neto  
 Engenheiro Civil  
 CREA - 051888554-2





| RELATORIO DIARIO DE OBRA   |  |  |  |  |  | Data                        |  |  |  |  |  |  |
|--|--|--|--|--|--|-----------------------------|--|--|--|--|--|--|
| CLIENTE: PREFEITURA MUNICIPAL DE SANTALUZ  |  |  |  |  |  | E F E T I V O P E S S O A L |  |  |  |  |  |  |
| OBJETO: CONTRATAÇÃO DE EMPRESA DE ENGENHARIA PARA EXECUÇÃO DE OBRA NA CONSTRUÇÃO DE POSTOS DE SAUDE DO MUNICIPIO DE SANTALUZ/BAHIA - POSTO RUA DA PALHA. |  |  |  |  |  | CATEGORIA                   |  |  |  |  |  |  |
| CONTRATO Nº 269/2022   |  |  |  |  |  | QTDE                        |  |  |  |  |  |  |
| RDC: 005   |  |  |  |  |  | RDO: 29                     |  |  |  |  |  |  |
| Condições Climáticas   |  |  |  |  |  | MAO DE OBRA INDIRETA        |  |  |  |  |  |  |
| SIMBOLOGIA   |  |  |  |  |  | MAO DE OBRA DIRETA          |  |  |  |  |  |  |
| 1- Tempo Bom 2- Chuva al cond. Trab. 3- Chuva al cond. Trab.   |  |  |  |  |  | Gerente de Obra             |  |  |  |  |  |  |
| SERVIÇOS EXECUTADOS/OCCORRENCIAS   |  |  |  |  |  | Engenheiro                  |  |  |  |  |  |  |
| SEM SERVIÇOS   |  |  |  |  |  | Tec. de Segurança           |  |  |  |  |  |  |
|  |  |  |  |  |  | Aux Adm                     |  |  |  |  |  |  |
|  |  |  |  |  |  | Mestre de obra              |  |  |  |  |  |  |
|  |  |  |  |  |  | Encarregado geral           |  |  |  |  |  |  |
|  |  |  |  |  |  | Hh DO DIA                   |  |  |  |  |  |  |
|  |  |  |  |  |  | Topógrafo                   |  |  |  |  |  |  |
|  |  |  |  |  |  | Auxiliar de topografia      |  |  |  |  |  |  |
|  |  |  |  |  |  | Pedreiro                    |  |  |  |  |  |  |
|  |  |  |  |  |  | Ajudante Geral              |  |  |  |  |  |  |
|  |  |  |  |  |  | Cabeleiro                   |  |  |  |  |  |  |
|  |  |  |  |  |  | Carpinteiro                 |  |  |  |  |  |  |
|  |  |  |  |  |  | Operador de Motosserra      |  |  |  |  |  |  |
|  |  |  |  |  |  | Motorista                   |  |  |  |  |  |  |
|  |  |  |  |  |  | Montador                    |  |  |  |  |  |  |
|  |  |  |  |  |  | Montador/Eletricista        |  |  |  |  |  |  |
|  |  |  |  |  |  | Eletricista                 |  |  |  |  |  |  |
|  |  |  |  |  |  | Operador de Patrol          |  |  |  |  |  |  |
|  |  |  |  |  |  | Operador de Escavadeira     |  |  |  |  |  |  |
|  |  |  |  |  |  | Operador de PA carregadeira |  |  |  |  |  |  |
|  |  |  |  |  |  | Motorista de caçamba        |  |  |  |  |  |  |
|  |  |  |  |  |  | Pintor                      |  |  |  |  |  |  |
|  |  |  |  |  |  | Serralheiro                 |  |  |  |  |  |  |
|  |  |  |  |  |  | Hh DO DIA                   |  |  |  |  |  |  |
| CONDIÇÕES  |  |  |  |  |  | RESUMO DO EFETIVO           |  |  |  |  |  |  |
|  |  |  |  |  |  | EFETIVO DO DIA              |  |  |  |  |  |  |
|  |  |  |  |  |  | JORNADA DE TRABALHO         |  |  |  |  |  |  |
|  |  |  |  |  |  | Hh DO DIA                   |  |  |  |  |  |  |
|  |  |  |  |  |  | Hh ACUMULADO                |  |  |  |  |  |  |
| OBSERVAÇÕES  |  |  |  |  |  | EFETIVO EQUIPAMENTOS        |  |  |  |  |  |  |
|  |  |  |  |  |  | TIPO                        |  |  |  |  |  |  |
|  |  |  |  |  |  | Veículo Leve                |  |  |  |  |  |  |
|  |  |  |  |  |  | Caminhão Munck              |  |  |  |  |  |  |
|  |  |  |  |  |  | Caminhão Toco               |  |  |  |  |  |  |
|  |  |  |  |  |  | Escavadeira                 |  |  |  |  |  |  |
|  |  |  |  |  |  | Pa carregadeira             |  |  |  |  |  |  |
|  |  |  |  |  |  | Caçamba                     |  |  |  |  |  |  |
|  |  |  |  |  |  | Patrol                      |  |  |  |  |  |  |
|  |  |  |  |  |  | PC 200                      |  |  |  |  |  |  |
|  |  |  |  |  |  | Placa Vibratoria            |  |  |  |  |  |  |
| GERENTE DE OBRA:   |  |  |  |  |  | FISCALIZAÇÃO:               |  |  |  |  |  |  |
| Data: 20/02/2024   |  |  |  |  |  | Data: 20/02/2024            |  |  |  |  |  |  |

*Tanklin de J. Sena*  
**Engenheiro Civil**  
 CREA 052009919-7

*AS*  
**Antonio Soares Cordeiro Neto**  
**Engenheiro Civil**  
 CREA + 051888554-2



| RELATORIO DIARIO DE OBRA   |  |  |  |  |  | Data                 |   |   |   |   |   |   |
|--|--|--|--|--|--|----------------------|---|---|---|---|---|---|
| CLIENTE: PREFEITURA MUNICIPAL DE SANTALUZ  |  |  |  |  |  | S                    | Y | X | Q | S | S | D |
| OBJETO: CONTRATAÇÃO DE EMPRESA DE ENGENHARIA PARA EXECUÇÃO DE OBRA NA CONSTRUÇÃO DE POSTOS DE SAUDE DO MUNICIPIO DE SANTALUZ/BAHIA - POSTO RUA DA PALHA. |  |  |  |  |  | EFETIVO PESSOAL      |   |   |   |   |   |   |
| CONTRATO Nº 269/2022   |  |  |  |  |  | CATEGORIA            |   |   |   |   |   |   |
| RDC: 008   |  |  |  |  |  | QTDE                 |   |   |   |   |   |   |
| SÍMBOLOGIA: Marca: 1 1- Tempo Bom 2- Chuva cf cond. Trab. 3- Chuva sf cond. Trab. Nota: 30   |  |  |  |  |  | MÃO DE OBRA INDIRETA |   |   |   |   |   |   |
| SERVIÇOS EXECUTADOS / OCORRÊNCIAS  |  |  |  |  |  | MÃO DE OBRA DIRETA   |   |   |   |   |   |   |
| SEM SERVIÇOS   |  |  |  |  |  | Gerente de Obra      |   |   |   |   |   |   |
|  |  |  |  |  |  | Engenheiro           |   |   |   |   |   |   |
|  |  |  |  |  |  | Tec. de Segurança    |   |   |   |   |   |   |
|  |  |  |  |  |  | Aux Adm              |   |   |   |   |   |   |
|  |  |  |  |  |  | Mestre de obra       |   |   |   |   |   |   |
|  |  |  |  |  |  | Encarregado geral    |   |   |   |   |   |   |
|  |  |  |  |  |  |                      |   |   |   |   |   |   |
|  |  |  |  |  |  |                      |   |   |   |   |   |   |
|  |  |  |  |  |  |                      |   |   |   |   |   |   |
|  |  |  |  |  |  |                      |   |   |   |   |   |   |
|  |  |  |  |  |  |                      |   |   |   |   |   |   |
|  |  |  |  |  |  |                      |   |   |   |   |   |   |
| CONSIDERAÇÕES  |  |  |  |  |  | RESUMO DO EFETIVO    |   |   |   |   |   |   |
|  |  |  |  |  |  | EFETIVO DO DIA       |   |   |   |   |   |   |
|  |  |  |  |  |  | JORNADA DE TRABALHO  |   |   |   |   |   |   |
|  |  |  |  |  |  | Hh DO DIA            |   |   |   |   |   |   |
| OBSERVAÇÕES  |  |  |  |  |  | EFETIVO EQUIPAMENTOS |   |   |   |   |   |   |
|  |  |  |  |  |  | TIPO                 |   |   |   |   |   |   |
|  |  |  |  |  |  | Veículo Leve         |   |   |   |   |   |   |
|  |  |  |  |  |  | Caminhão Munk        |   |   |   |   |   |   |
|  |  |  |  |  |  | Caminhão Yoco        |   |   |   |   |   |   |
|  |  |  |  |  |  | Escavadeira          |   |   |   |   |   |   |
|  |  |  |  |  |  | Pá carregadeira      |   |   |   |   |   |   |
|  |  |  |  |  |  | Cacamba              |   |   |   |   |   |   |
| GERENTE DE OBRA:   |  |  |  |  |  | FISCALIZAÇÃO:        |   |   |   |   |   |   |
| Data: 21/02/2024   |  |  |  |  |  | Data: 21/02/2024     |   |   |   |   |   |   |

  
**Franklin de J. Sena**  
 Engenheiro Civil  
 Crea 052006919-7

  
**Antonio Soares Cordeiro Neto**  
 Engenheiro Civil  
 CREA - 05188854-2



| RELATORIO DIARIO DE OBRA   |  |  |  | Data                              |   |         |   |                             |   |   |  |
|--|--|--|--|-----------------------------------|---|---------|---|-----------------------------|---|---|--|
|  |  |  |  | S                                 | T | Q       | Q | S                           | S | D |  |
| CLIENTE: PREFEITURA MUNICIPAL DE SANTALUZ  |  |  |  |                                   |   |         |   |                             |   |   |  |
| OBJETO: CONTRATAÇÃO DE EMPRESA DE ENGENHARIA PARA EXECUÇÃO DE OBRA NA CONSTRUÇÃO DE POSTOS DE SAUDE DO MUNICIPIO DE SANTALUZ/BAHIA - POSTO RUA DA PALHA. |  |  |  | EFETIVO PESSOAL                   |   |         |   |                             |   |   |  |
| CONTRATO Nº 269/2022   |  |  |  | RDC: 005                          |   | RDC: 31 |   | CATEGORIA                   |   |   |  |
| CONDICION. C/REGAS   |  |  |  | Madrã ( 1 )                       |   |         |   | Tercs ( 1 )                 |   |   |  |
| SIMBOLOGIA   |  |  |  | 1- Tempo Bom                      |   |         |   | 2- Chuva c/ cond. Trab.     |   |   |  |
| SEM SERVIÇOS   |  |  |  | 3- Chuva s/ cond. Trab.           |   |         |   | MAO DE OBRA INDIRETA        |   |   |  |
|  |  |  |  | SERVIÇOS EXECUTADOS / OCORRENCIAS |   |         |   | Gerente de obra             |   |   |  |
|  |  |  |  |                                   |   |         |   | Engenheiro                  |   |   |  |
|  |  |  |  |                                   |   |         |   | Tec. de Segurança           |   |   |  |
|  |  |  |  |                                   |   |         |   | Aux Adm                     |   |   |  |
|  |  |  |  |                                   |   |         |   | Mestre de obra              |   |   |  |
|  |  |  |  |                                   |   |         |   | Encarregado geral           |   |   |  |
|  |  |  |  |                                   |   |         |   |                             |   |   |  |
|  |  |  |  |                                   |   |         |   |                             |   |   |  |
|  |  |  |  |                                   |   |         |   | Hh DO DIA                   |   |   |  |
|  |  |  |  |                                   |   |         |   | MAO DE OBRA DIRETA          |   |   |  |
|  |  |  |  |                                   |   |         |   | Topografo                   |   |   |  |
|  |  |  |  |                                   |   |         |   | Auxiliar de topografia      |   |   |  |
|  |  |  |  |                                   |   |         |   | Pedreiro                    |   |   |  |
|  |  |  |  |                                   |   |         |   | Ajudante Geral              |   |   |  |
|  |  |  |  |                                   |   |         |   | Calefeiro                   |   |   |  |
|  |  |  |  |                                   |   |         |   | Carpinteiro                 |   |   |  |
|  |  |  |  |                                   |   |         |   | Operador de Motosserra      |   |   |  |
|  |  |  |  |                                   |   |         |   | Motorista                   |   |   |  |
|  |  |  |  |                                   |   |         |   | Montador                    |   |   |  |
|  |  |  |  |                                   |   |         |   | Montador/Eletricista        |   |   |  |
|  |  |  |  |                                   |   |         |   | Eletricista                 |   |   |  |
|  |  |  |  |                                   |   |         |   | Operador de Patrol          |   |   |  |
|  |  |  |  |                                   |   |         |   | Operador de Escavadeira     |   |   |  |
|  |  |  |  |                                   |   |         |   | Operador de Pa carregadeira |   |   |  |
|  |  |  |  |                                   |   |         |   | Motorista de caçamba        |   |   |  |
|  |  |  |  |                                   |   |         |   | Pintor                      |   |   |  |
|  |  |  |  |                                   |   |         |   | Serralheiro                 |   |   |  |
|  |  |  |  |                                   |   |         |   |                             |   |   |  |
|  |  |  |  |                                   |   |         |   | Hh DO DIA                   |   |   |  |
|  |  |  |  |                                   |   |         |   | RESUMO DO EFETIVO           |   |   |  |
|  |  |  |  |                                   |   |         |   | EFETIVO DO DIA              |   |   |  |
|  |  |  |  |                                   |   |         |   | JORNADA DE TRABALHO         |   |   |  |
|  |  |  |  |                                   |   |         |   | Hh DO DIA                   |   |   |  |
|  |  |  |  |                                   |   |         |   | Hh ACUMULADO                |   |   |  |
|  |  |  |  |                                   |   |         |   | EFETIVO EQUIPAMENTOS        |   |   |  |
|  |  |  |  |                                   |   |         |   | TIPO                        |   |   |  |
|  |  |  |  |                                   |   |         |   | QTYDE                       |   |   |  |
|  |  |  |  |                                   |   |         |   | Veículo Leve                |   |   |  |
|  |  |  |  |                                   |   |         |   | Caminhão Munck              |   |   |  |
|  |  |  |  |                                   |   |         |   | Caminhão Toco               |   |   |  |
|  |  |  |  |                                   |   |         |   | Escavadeira                 |   |   |  |
|  |  |  |  |                                   |   |         |   | Pa carregadeira             |   |   |  |
|  |  |  |  |                                   |   |         |   | Caçamba                     |   |   |  |
|  |  |  |  |                                   |   |         |   | Patrol                      |   |   |  |
|  |  |  |  |                                   |   |         |   | PC 200                      |   |   |  |
|  |  |  |  |                                   |   |         |   | Placa Vibratória            |   |   |  |
| GERENTE DE OBRA  |  |  |  | FISCALIZAÇÃO                      |   |         |   |                             |   |   |  |
| Data: 22/02/2024   |  |  |  | Data: 22/02/2024                  |   |         |   |                             |   |   |  |

  
**Franklin de J. Sena**  
 Engenheiro Civil  
 Crea 053008919-7

  
**Antonio Soares Cordeiro Neto**  
 Engenheiro Civil  
 CREA - DS1888554-2





| RELATORIO DIARIO DE OBRA  |  |  |  |  |  | Data                        |   |   |   |   |   |   |   |
|---|--|--|--|--|--|-----------------------------|---|---|---|---|---|---|---|
|   |  |  |  |  |  | S                           | T | Q | Q | X | S | S | D |
| CLIENTE: PREFEITURA MUNICIPAL DE SANTALUZ   |  |  |  |  |  | EFETIVO PESSOAL             |   |   |   |   |   |   |   |
| OBJETO: CONTRATAÇÃO DE EMPRESA DE ENGENHARIA PARA EXECUÇÃO DE OBRA NA CONSTRUÇÃO DE POSTOS DE SAUDE DO MUNICIPIO DE SANTALUZ/BAHIA - POSTO RUA DA PALHA |  |  |  |  |  |                             |   |   |   |   |   |   |   |
| CONTRATO N° 269/2022  |  |  |  |  |  | CATEGORIA                   |   |   |   |   |   |   |   |
| RDC: 005  |  |  |  |  |  | QTDE                        |   |   |   |   |   |   |   |
| Condições Climáticas: Manhã 1 Tarde 1 Noite   |  |  |  |  |  | MAO DE OBRA INDIRETA        |   |   |   |   |   |   |   |
| SIMBOLOGIA: 1- Tempo Bom 2- Chuva al cond. Trab. 3- Chuva al cond. Trab.  |  |  |  |  |  | Gerente de Obra             |   |   |   |   |   |   |   |
| SEM SERVIÇOS  |  |  |  |  |  | Engenheiro                  |   |   |   |   |   |   |   |
|   |  |  |  |  |  | Téc. de Segurança           |   |   |   |   |   |   |   |
| SERVIÇOS EXECUTADOS / OCORRÊNCIAS   |  |  |  |  |  | Aux. Adm.                   |   |   |   |   |   |   |   |
|   |  |  |  |  |  | Mestre de obra              |   |   |   |   |   |   |   |
|   |  |  |  |  |  | Encarregado geral           |   |   |   |   |   |   |   |
|   |  |  |  |  |  |                             |   |   |   |   |   |   |   |
|   |  |  |  |  |  | MH DO DIA                   |   |   |   |   |   |   |   |
|   |  |  |  |  |  |                             |   |   |   |   |   |   |   |
|   |  |  |  |  |  | MAO DE OBRA DIRETA          |   |   |   |   |   |   |   |
|   |  |  |  |  |  | Topógrafo                   |   |   |   |   |   |   |   |
|   |  |  |  |  |  | Auxiliar de topografia      |   |   |   |   |   |   |   |
|   |  |  |  |  |  | Pedreiro                    |   |   |   |   |   |   |   |
|   |  |  |  |  |  | Ajudante Geral              |   |   |   |   |   |   |   |
|   |  |  |  |  |  | Calceiteiro                 |   |   |   |   |   |   |   |
|   |  |  |  |  |  | Carpinteiro                 |   |   |   |   |   |   |   |
|   |  |  |  |  |  | Operador de Motosserra      |   |   |   |   |   |   |   |
|   |  |  |  |  |  | Motorista                   |   |   |   |   |   |   |   |
|   |  |  |  |  |  | Montador                    |   |   |   |   |   |   |   |
|   |  |  |  |  |  | Montador/Eletricista        |   |   |   |   |   |   |   |
|   |  |  |  |  |  | Eletricista                 |   |   |   |   |   |   |   |
|   |  |  |  |  |  | Operador de Patrol          |   |   |   |   |   |   |   |
|   |  |  |  |  |  | Operador de Escavadeira     |   |   |   |   |   |   |   |
|   |  |  |  |  |  | Operador de Pa carregadeira |   |   |   |   |   |   |   |
|   |  |  |  |  |  | Motorista de caçamba        |   |   |   |   |   |   |   |
|   |  |  |  |  |  | Pintor                      |   |   |   |   |   |   |   |
|   |  |  |  |  |  | Serralheiro                 |   |   |   |   |   |   |   |
|   |  |  |  |  |  | MH DO DIA                   |   |   |   |   |   |   |   |
|   |  |  |  |  |  |                             |   |   |   |   |   |   |   |
| CONSIDERAÇÕES   |  |  |  |  |  | RESUMO DO EFETIVO           |   |   |   |   |   |   |   |
|   |  |  |  |  |  | EFETIVO DO DIA              |   |   |   |   |   |   |   |
|   |  |  |  |  |  | JORNADA DE TRABALHO         |   |   |   |   |   |   |   |
|   |  |  |  |  |  | MH DO DIA                   |   |   |   |   |   |   |   |
|   |  |  |  |  |  | MH ACUMULADO                |   |   |   |   |   |   |   |
|   |  |  |  |  |  |                             |   |   |   |   |   |   |   |
| OBSERVAÇÕES   |  |  |  |  |  | EFETIVO EQUIPAMENTOS        |   |   |   |   |   |   |   |
|   |  |  |  |  |  | TIPO                        |   |   |   |   |   |   |   |
|   |  |  |  |  |  | QTDE                        |   |   |   |   |   |   |   |
|   |  |  |  |  |  | Veículo Leve                |   |   |   |   |   |   |   |
|   |  |  |  |  |  | Caminhão Munk               |   |   |   |   |   |   |   |
|   |  |  |  |  |  | Caminhão Toco               |   |   |   |   |   |   |   |
|   |  |  |  |  |  | Escavadeira                 |   |   |   |   |   |   |   |
|   |  |  |  |  |  | Pa carregadeira             |   |   |   |   |   |   |   |
|   |  |  |  |  |  | Caçamba                     |   |   |   |   |   |   |   |
|   |  |  |  |  |  | Patrol                      |   |   |   |   |   |   |   |
|   |  |  |  |  |  | PC 200                      |   |   |   |   |   |   |   |
|   |  |  |  |  |  | Placa Vibratória            |   |   |   |   |   |   |   |
| GERENTE DE OBRA:  |  |  |  |  |  | FISCALIZAÇÃO:               |   |   |   |   |   |   |   |
| Data: 23/02/2024  |  |  |  |  |  | Data: 23/02/2024            |   |   |   |   |   |   |   |

*Franklin de J. Sena*  
**Franklin de J. Sena**  
 Engenheiro Civil  
 Crea 053008919-7

*Antonio Soares Cordeiro Neto*  
**Antonio Soares Cordeiro Neto**  
 Engenheiro Civil  
 CREA - 051888554-2



| RELATORIO DIÁRIO DE OBRA   |  |  |  |  |  | Data                        |   |   |   |   |   |   |   |
|--|--|--|--|--|--|-----------------------------|---|---|---|---|---|---|---|
| CLIENTE: PREFEITURA MUNICIPAL DE SANTALUZ  |  |  |  |  |  | S                           | T | Q | Q | S | X | S | D |
| OBJETO: CONTRATAÇÃO DE EMPRESA DE ENGENHARIA PARA EXECUÇÃO DE OBRA NA CONSTRUÇÃO DE POSTOS DE SAÚDE DO MUNICÍPIO DE SANTALUZ/BAHIA - POSTO RUA DA PALHA. |  |  |  |  |  | EFETIVO PESSOAL             |   |   |   |   |   |   |   |
| CONTRATO N° 289/2022   |  |  |  |  |  | CATEGORIA                   |   |   |   |   |   |   |   |
| RDC: 005   |  |  |  |  |  | QTDE                        |   |   |   |   |   |   |   |
| Condições Climáticas: Manhã ( 1 ) Tarde ( 1 ) Noite ( )  |  |  |  |  |  | MÃO DE OBRA INDIRETA        |   |   |   |   |   |   |   |
| SIMBOLOGIA: 1- Tempo Bom 2- Chuva s/ cond. Trab 3- Chuva s/ cond. Trab   |  |  |  |  |  | Mestre de Obra              |   |   |   |   |   |   |   |
| SERVIÇOS EXECUTADOS / OCORRÊNCIAS  |  |  |  |  |  | Engenheiro                  |   |   |   |   |   |   |   |
| SEM SERVIÇOS   |  |  |  |  |  | Tec. de Segurança           |   |   |   |   |   |   |   |
|  |  |  |  |  |  | Aux Adm                     |   |   |   |   |   |   |   |
|  |  |  |  |  |  | Mestre de obra              |   |   |   |   |   |   |   |
|  |  |  |  |  |  | Encarregado geral           |   |   |   |   |   |   |   |
|  |  |  |  |  |  |                             |   |   |   |   |   |   |   |
|  |  |  |  |  |  |                             |   |   |   |   |   |   |   |
|  |  |  |  |  |  | Hh DO DIA                   |   |   |   |   |   |   |   |
|  |  |  |  |  |  | MÃO DE OBRA DIRETA          |   |   |   |   |   |   |   |
|  |  |  |  |  |  | Topógrafo                   |   |   |   |   |   |   |   |
|  |  |  |  |  |  | Auxiliar de topografia      |   |   |   |   |   |   |   |
|  |  |  |  |  |  | Pedreiro                    |   |   |   |   |   |   |   |
|  |  |  |  |  |  | Ajudante Geral              |   |   |   |   |   |   |   |
|  |  |  |  |  |  | Canteiro                    |   |   |   |   |   |   |   |
|  |  |  |  |  |  | Carpinteiro                 |   |   |   |   |   |   |   |
|  |  |  |  |  |  | Operador de Motosserra      |   |   |   |   |   |   |   |
|  |  |  |  |  |  | Motorista                   |   |   |   |   |   |   |   |
|  |  |  |  |  |  | Montador                    |   |   |   |   |   |   |   |
|  |  |  |  |  |  | Montador/Eletricista        |   |   |   |   |   |   |   |
|  |  |  |  |  |  | Eletricista                 |   |   |   |   |   |   |   |
|  |  |  |  |  |  | Operador de Patrol          |   |   |   |   |   |   |   |
|  |  |  |  |  |  | Operador de Escavadeira     |   |   |   |   |   |   |   |
|  |  |  |  |  |  | Operador de Pá carregadeira |   |   |   |   |   |   |   |
|  |  |  |  |  |  | Motorista de caçamba        |   |   |   |   |   |   |   |
|  |  |  |  |  |  | Pintor                      |   |   |   |   |   |   |   |
|  |  |  |  |  |  | Serralheiro                 |   |   |   |   |   |   |   |
|  |  |  |  |  |  |                             |   |   |   |   |   |   |   |
|  |  |  |  |  |  | Hh DO DIA                   |   |   |   |   |   |   |   |
| CONSIDERAÇÕES  |  |  |  |  |  | RESUMO DO EFETIVO           |   |   |   |   |   |   |   |
|  |  |  |  |  |  | EFETIVO DO DIA              |   |   |   |   |   |   |   |
|  |  |  |  |  |  | JORNADA DE TRABALHO         |   |   |   |   |   |   |   |
|  |  |  |  |  |  | Hh DO DIA                   |   |   |   |   |   |   |   |
|  |  |  |  |  |  | Hh ACUMULADO                |   |   |   |   |   |   |   |
| OBSERVAÇÕES  |  |  |  |  |  | EFETIVO EQUIPAMENTOS        |   |   |   |   |   |   |   |
|  |  |  |  |  |  | TIPO                        |   |   |   |   |   |   |   |
|  |  |  |  |  |  | Veículo Leve                |   |   |   |   |   |   |   |
|  |  |  |  |  |  | Caminhão Merck              |   |   |   |   |   |   |   |
|  |  |  |  |  |  | Caminhão Yoco               |   |   |   |   |   |   |   |
|  |  |  |  |  |  | Escavadeira                 |   |   |   |   |   |   |   |
|  |  |  |  |  |  | Pá carregadeira             |   |   |   |   |   |   |   |
|  |  |  |  |  |  | Caçamba                     |   |   |   |   |   |   |   |
|  |  |  |  |  |  | Patrol                      |   |   |   |   |   |   |   |
|  |  |  |  |  |  | PC 200                      |   |   |   |   |   |   |   |
|  |  |  |  |  |  | Placa Vibratória            |   |   |   |   |   |   |   |
| GERENTE DE OBRA:   |  |  |  |  |  | FISCALIZAÇÃO:               |   |   |   |   |   |   |   |
| Data: 24/02/2024   |  |  |  |  |  | Data: 24/02/2024            |   |   |   |   |   |   |   |

  
**Franklin de J. Sena**  
 Engenheiro Civil  
 Crea 052006919-7

  
**Antonio Soares Cordeiro Neto**  
 Engenheiro Civil  
 CREA - 051888554-2



| RELATÓRIO DIÁRIO DE OBRA  |  |  |  |                                 |  | Data                        |   |   |   |   |   |   |   |
|---|--|--|--|---------------------------------|--|-----------------------------|---|---|---|---|---|---|---|
|   |  |  |  |                                 |  | S                           | T | Q | Q | S | S | X | D |
| CLIENTE: PREFEITURA MUNICIPAL DE SANTALUZ   |  |  |  |                                 |  |                             |   |   |   |   |   |   |   |
| OBJETO: CONTRATAÇÃO DE EMPRESA DE ENGENHARIA PARA EXECUÇÃO DE OBRA NA CONSTRUÇÃO DE POSTOS DE SAÚDE DO MUNICÍPIO DE SANTALUZ/BAHIA - POSTO RUA DA PALMA   |  |  |  |                                 |  |                             |   |   |   |   |   |   |   |
| CONTRATO Nº 269/2022  |  |  |  | RDC: 006                        |  | RDC: 146                    |   |   |   |   |   |   |   |
| C.003 (49) C.004 (49) C.005 (49) C.006 (49) C.007 (49) C.008 (49) C.009 (49) C.010 (49) C.011 (49) C.012 (49) C.013 (49) C.014 (49) C.015 (49) C.016 (49) C.017 (49) C.018 (49) C.019 (49) C.020 (49) C.021 (49) C.022 (49) C.023 (49) C.024 (49) C.025 (49) C.026 (49) C.027 (49) C.028 (49) C.029 (49) C.030 (49) C.031 (49) C.032 (49) C.033 (49) C.034 (49) C.035 (49) C.036 (49) C.037 (49) C.038 (49) C.039 (49) C.040 (49) C.041 (49) C.042 (49) C.043 (49) C.044 (49) C.045 (49) C.046 (49) C.047 (49) C.048 (49) C.049 (49) C.050 (49) C.051 (49) C.052 (49) C.053 (49) C.054 (49) C.055 (49) C.056 (49) C.057 (49) C.058 (49) C.059 (49) C.060 (49) C.061 (49) C.062 (49) C.063 (49) C.064 (49) C.065 (49) C.066 (49) C.067 (49) C.068 (49) C.069 (49) C.070 (49) C.071 (49) C.072 (49) C.073 (49) C.074 (49) C.075 (49) C.076 (49) C.077 (49) C.078 (49) C.079 (49) C.080 (49) C.081 (49) C.082 (49) C.083 (49) C.084 (49) C.085 (49) C.086 (49) C.087 (49) C.088 (49) C.089 (49) C.090 (49) C.091 (49) C.092 (49) C.093 (49) C.094 (49) C.095 (49) C.096 (49) C.097 (49) C.098 (49) C.099 (49) C.100 (49) C.101 (49) C.102 (49) C.103 (49) C.104 (49) C.105 (49) C.106 (49) C.107 (49) C.108 (49) C.109 (49) C.110 (49) C.111 (49) C.112 (49) C.113 (49) C.114 (49) C.115 (49) C.116 (49) C.117 (49) C.118 (49) C.119 (49) C.120 (49) C.121 (49) C.122 (49) C.123 (49) C.124 (49) C.125 (49) C.126 (49) C.127 (49) C.128 (49) C.129 (49) C.130 (49) C.131 (49) C.132 (49) C.133 (49) C.134 (49) C.135 (49) C.136 (49) C.137 (49) C.138 (49) C.139 (49) C.140 (49) C.141 (49) C.142 (49) C.143 (49) C.144 (49) C.145 (49) C.146 (49) C.147 (49) C.148 (49) C.149 (49) C.150 (49) C.151 (49) C.152 (49) C.153 (49) C.154 (49) C.155 (49) C.156 (49) C.157 (49) C.158 (49) C.159 (49) C.160 (49) C.161 (49) C.162 (49) C.163 (49) C.164 (49) C.165 (49) C.166 (49) C.167 (49) C.168 (49) C.169 (49) C.170 (49) C.171 (49) C.172 (49) C.173 (49) C.174 (49) C.175 (49) C.176 (49) C.177 (49) C.178 (49) C.179 (49) C.180 (49) C.181 (49) C.182 (49) C.183 (49) C.184 (49) C.185 (49) C.186 (49) C.187 (49) C.188 (49) C.189 (49) C.190 (49) C.191 (49) C.192 (49) C.193 (49) C.194 (49) C.195 (49) C.196 (49) C.197 (49) C.198 (49) C.199 (49) C.200 (49) C.201 (49) C.202 (49) C.203 (49) C.204 (49) C.205 (49) C.206 (49) C.207 (49) C.208 (49) C.209 (49) C.210 (49) C.211 (49) C.212 (49) C.213 (49) C.214 (49) C.215 (49) C.216 (49) C.217 (49) C.218 (49) C.219 (49) C.220 (49) C.221 (49) C.222 (49) C.223 (49) C.224 (49) C.225 (49) C.226 (49) C.227 (49) C.228 (49) C.229 (49) C.230 (49) C.231 (49) C.232 (49) C.233 (49) C.234 (49) C.235 (49) C.236 (49) C.237 (49) C.238 (49) C.239 (49) C.240 (49) C.241 (49) C.242 (49) C.243 (49) C.244 (49) C.245 (49) C.246 (49) C.247 (49) C.248 (49) C.249 (49) C.250 (49) C.251 (49) C.252 (49) C.253 (49) C.254 (49) C.255 (49) C.256 (49) C.257 (49) C.258 (49) C.259 (49) C.260 (49) C.261 (49) C.262 (49) C.263 (49) C.264 (49) C.265 (49) C.266 (49) C.267 (49) C.268 (49) C.269 (49) C.270 (49) C.271 (49) C.272 (49) C.273 (49) C.274 (49) C.275 (49) C.276 (49) C.277 (49) C.278 (49) C.279 (49) C.280 (49) C.281 (49) C.282 (49) C.283 (49) C.284 (49) C.285 (49) C.286 (49) C.287 (49) C.288 (49) C.289 (49) C.290 (49) C.291 (49) C.292 (49) C.293 (49) C.294 (49) C.295 (49) C.296 (49) C.297 (49) C.298 (49) C.299 (49) C.300 (49) C.301 (49) C.302 (49) C.303 (49) C.304 (49) C.305 (49) C.306 (49) C.307 (49) C.308 (49) C.309 (49) C.310 (49) C.311 (49) C.312 (49) C.313 (49) C.314 (49) C.315 (49) C.316 (49) C.317 (49) C.318 (49) C.319 (49) C.320 (49) C.321 (49) C.322 (49) C.323 (49) C.324 (49) C.325 (49) C.326 (49) C.327 (49) C.328 (49) C.329 (49) C.330 (49) C.331 (49) C.332 (49) C.333 (49) C.334 (49) C.335 (49) C.336 (49) C.337 (49) C.338 (49) C.339 (49) C.340 (49) C.341 (49) C.342 (49) C.343 (49) C.344 (49) C.345 (49) C.346 (49) C.347 (49) C.348 (49) C.349 (49) C.350 (49) C.351 (49) C.352 (49) C.353 (49) C.354 (49) C.355 (49) C.356 (49) C.357 (49) C.358 (49) C.359 (49) C.360 (49) C.361 (49) C.362 (49) C.363 (49) C.364 (49) C.365 (49) C.366 (49) C.367 (49) C.368 (49) C.369 (49) C.370 (49) C.371 (49) C.372 (49) C.373 (49) C.374 (49) C.375 (49) C.376 (49) C.377 (49) C.378 (49) C.379 (49) C.380 (49) C.381 (49) C.382 (49) C.383 (49) C.384 (49) C.385 (49) C.386 (49) C.387 (49) C.388 (49) C.389 (49) C.390 (49) C.391 (49) C.392 (49) C.393 (49) C.394 (49) C.395 (49) C.396 (49) C.397 (49) C.398 (49) C.399 (49) C.400 (49) C.401 (49) C.402 (49) C.403 (49) C.404 (49) C.405 (49) C.406 (49) C.407 (49) C.408 (49) C.409 (49) C.410 (49) C.411 (49) C.412 (49) C.413 (49) C.414 (49) C.415 (49) C.416 (49) C.417 (49) C.418 (49) C.419 (49) C.420 (49) C.421 (49) C.422 (49) C.423 (49) C.424 (49) C.425 (49) C.426 (49) C.427 (49) C.428 (49) C.429 (49) C.430 (49) C.431 (49) C.432 (49) C.433 (49) C.434 (49) C.435 (49) C.436 (49) C.437 (49) C.438 (49) C.439 (49) C.440 (49) C.441 (49) C.442 (49) C.443 (49) C.444 (49) C.445 (49) C.446 (49) C.447 (49) C.448 (49) C.449 (49) C.450 (49) C.451 (49) C.452 (49) C.453 (49) C.454 (49) C.455 (49) C.456 (49) C.457 (49) C.458 (49) C.459 (49) C.460 (49) C.461 (49) C.462 (49) C.463 (49) C.464 (49) C.465 (49) C.466 (49) C.467 (49) C.468 (49) C.469 (49) C.470 (49) C.471 (49) C.472 (49) C.473 (49) C.474 (49) C.475 (49) C.476 (49) C.477 (49) C.478 (49) C.479 (49) C.480 (49) C.481 (49) C.482 (49) C.483 (49) C.484 (49) C.485 (49) C.486 (49) C.487 (49) C.488 (49) C.489 (49) C.490 (49) C.491 (49) C.492 (49) C.493 (49) C.494 (49) C.495 (49) C.496 (49) C.497 (49) C.498 (49) C.499 (49) C.500 (49) |  |  |  |                                 |  |                             |   |   |   |   |   |   |   |
| SÍMBOLOGIA  |  |  |  | SERVIÇOS EXECUTADOS/OCORRÊNCIAS |  | EFETIVO PESSOAL             |   |   |   |   |   |   |   |
| SEM SERVIÇOS  |  |  |  |                                 |  | CATEGORIA                   |   |   |   |   |   |   |   |
|   |  |  |  |                                 |  | MÃO DE OBRA INDIRETA        |   |   |   |   |   |   |   |
|   |  |  |  |                                 |  | Gerente de Obra             |   |   |   |   |   |   |   |
|   |  |  |  |                                 |  | Engenheiro                  |   |   |   |   |   |   |   |
|   |  |  |  |                                 |  | Tec. de Segurança           |   |   |   |   |   |   |   |
|   |  |  |  |                                 |  | Aux Adm                     |   |   |   |   |   |   |   |
|   |  |  |  |                                 |  | Mestre de obra              |   |   |   |   |   |   |   |
|   |  |  |  |                                 |  | Encarregado geral           |   |   |   |   |   |   |   |
|   |  |  |  |                                 |  |                             |   |   |   |   |   |   |   |
|   |  |  |  |                                 |  |                             |   |   |   |   |   |   |   |
|   |  |  |  |                                 |  | HR DO DIA                   |   |   |   |   |   |   |   |
|   |  |  |  |                                 |  |                             |   |   |   |   |   |   |   |
|   |  |  |  |                                 |  | MÃO DE OBRA DIRETA          |   |   |   |   |   |   |   |
|   |  |  |  |                                 |  | Topografo                   |   |   |   |   |   |   |   |
|   |  |  |  |                                 |  | Auxiliar de topografia      |   |   |   |   |   |   |   |
|   |  |  |  |                                 |  | Pedreiro                    |   |   |   |   |   |   |   |
|   |  |  |  |                                 |  | Ajudante Geral              |   |   |   |   |   |   |   |
|   |  |  |  |                                 |  | Calçateiro                  |   |   |   |   |   |   |   |
|   |  |  |  |                                 |  | Carpinteiro                 |   |   |   |   |   |   |   |
|   |  |  |  |                                 |  | Operador de Motosserra      |   |   |   |   |   |   |   |
|   |  |  |  |                                 |  | Motorista                   |   |   |   |   |   |   |   |
|   |  |  |  |                                 |  | Montador                    |   |   |   |   |   |   |   |
|   |  |  |  |                                 |  | Montador/Eletricista        |   |   |   |   |   |   |   |
|   |  |  |  |                                 |  | Eletricista                 |   |   |   |   |   |   |   |
|   |  |  |  |                                 |  | Operador de Patrol          |   |   |   |   |   |   |   |
|   |  |  |  |                                 |  | Operador de Escavadeira     |   |   |   |   |   |   |   |
|   |  |  |  |                                 |  | Operador de PA carregadeira |   |   |   |   |   |   |   |
|   |  |  |  |                                 |  | Motorista de caçamba        |   |   |   |   |   |   |   |
|   |  |  |  |                                 |  | Pintor                      |   |   |   |   |   |   |   |
|   |  |  |  |                                 |  | Serralheiro                 |   |   |   |   |   |   |   |
|   |  |  |  |                                 |  |                             |   |   |   |   |   |   |   |
|   |  |  |  |                                 |  |                             |   |   |   |   |   |   |   |
|   |  |  |  |                                 |  | HR DO DIA                   |   |   |   |   |   |   |   |
|   |  |  |  |                                 |  |                             |   |   |   |   |   |   |   |
| CONSIDERAÇÕES   |  |  |  |                                 |  | RESUMO DO EFETIVO           |   |   |   |   |   |   |   |
|   |  |  |  |                                 |  | EFETIVO DO DIA              |   |   |   |   |   |   |   |
|   |  |  |  |                                 |  | JORNADA DE TRABALHO         |   |   |   |   |   |   |   |
|   |  |  |  |                                 |  | HR DO DIA                   |   |   |   |   |   |   |   |
| OBSERVAÇÕES   |  |  |  |                                 |  | HR ACUMULADO                |   |   |   |   |   |   |   |
|   |  |  |  |                                 |  |                             |   |   |   |   |   |   |   |
|   |  |  |  |                                 |  | EFETIVO EQUIPAMENTOS        |   |   |   |   |   |   |   |
|   |  |  |  |                                 |  | TIPO                        |   |   |   |   |   |   |   |
|   |  |  |  |                                 |  | QTD                         |   |   |   |   |   |   |   |
|   |  |  |  |                                 |  | Veículo Leve                |   |   |   |   |   |   |   |
|   |  |  |  |                                 |  | Caminhão Munck              |   |   |   |   |   |   |   |
|   |  |  |  |                                 |  | Caminhão Toco               |   |   |   |   |   |   |   |
|   |  |  |  |                                 |  | Escavadeira                 |   |   |   |   |   |   |   |
|   |  |  |  |                                 |  | PA carregadeira             |   |   |   |   |   |   |   |
|   |  |  |  |                                 |  | Caçamba                     |   |   |   |   |   |   |   |
|   |  |  |  |                                 |  | Patrol                      |   |   |   |   |   |   |   |
|   |  |  |  |                                 |  | PC 200                      |   |   |   |   |   |   |   |
|   |  |  |  |                                 |  | Placa Vibratória            |   |   |   |   |   |   |   |
|   |  |  |  |                                 |  |                             |   |   |   |   |   |   |   |
|   |  |  |  |                                 |  |                             |   |   |   |   |   |   |   |
| GERENTE DE OBRA:  |  |  |  |                                 |  | FISCALIZAÇÃO:               |   |   |   |   |   |   |   |
| Data: 26/02/2024  |  |  |  |                                 |  | Data: 26/02/2024            |   |   |   |   |   |   |   |

  
 Antonio Soares Cordeiro Neto  
 Engenheiro Civil  
 CREA + 051888554-2

  
 Franklin de J. Sena  
 Engenheiro Civil  
 Crea 053008919-7







| RELATÓRIO DIÁRIO DE OBRA  |  |  |  |  |  | Data                        |   |   |   |   |   |   |
|---|--|--|--|--|--|-----------------------------|---|---|---|---|---|---|
|   |  |  |  |  |  | S                           | T | Q | Q | S | S | D |
| CLIENTE: PREFEITURA MUNICIPAL DE SANTALUZ   |  |  |  |  |  | EFETIVO PESSOAL             |   |   |   |   |   |   |
| OBJETO: CONTRATAÇÃO DE EMPRESA DE ENGENHARIA PARA EXECUÇÃO DE OBRA NA CONSTRUÇÃO DE POSTOS DE SAÚDE DO MUNICÍPIO DE SANTALUZ/BAHIA - POSTO RUA DA PALHA.  |  |  |  |  |  | CATEGORIA                   |   |   |   |   |   |   |
| CONTRATO Nº 269/2022  |  |  |  |  |  | MAO DE OBRA INDIRETA        |   |   |   |   |   |   |
| RDC: 005  |  |  |  |  |  | RDO: 148                    |   |   |   |   |   |   |
| Condições Climáticas: Manhã ( 1 ) Tarde ( 1 ) 1- Tempo Bom 2- Chuva cl cond. Trab. 3- Chuva s/ cond. Trab. Note ( )   |  |  |  |  |  | Gerente de Obra             |   |   |   |   |   |   |
| SIMBOLOGIA  |  |  |  |  |  | Engenheiro 1                |   |   |   |   |   |   |
| SERVIÇOS EXECUTADOS / OCORRÊNCIAS   |  |  |  |  |  | Tec. de Segurança           |   |   |   |   |   |   |
| ALVENARIA DE VEDAÇÃO DE BLOCOS CERÂMICOS FURADOS NA VERTICAL DE 9X19X39CM (ESPESURA 9CM) DE PAREDES COM ÁREA LÍQUIDA MAIOR OU IGUAL A 6M² COM VÃOS E ARGAMASSA DE ASSENTAMENTO COM PREPARO EM BETONEIRA. AF_06/2014 |  |  |  |  |  | Aux Adm.                    |   |   |   |   |   |   |
| CHAPISCO APLICADO EM ALVENARIAS E ESTRUTURAS DE CONCRETO INTERNAS, COM COLHER DE PEDREIRO. ARGAMASSA TRAÇO 1:3 COM PREPARO EM BETONEIRA 400L. AF_06/2014  |  |  |  |  |  | Mestre de obra              |   |   |   |   |   |   |
| MASSA ÚNICA, PARA RECEBIMENTO DE PINTURA, EM ARGAMASSA TRAÇO 1:2:8. PREPARO MANUAL, APLICADA MANUALMENTE EM FACES INTERNAS DE PAREDES. ESPESURA DE 10MM, COM EXECUÇÃO DE TALISCAS. AF_06/2014                       |  |  |  |  |  | Encarregado geral 1         |   |   |   |   |   |   |
| COMPOSIÇÃO REPRESENTATIVA) EXECUÇÃO DE ESTRUTURAS DE CONCRETO ARMADO, PARA EDIFICAÇÃO HABITACIONAL UNIFAMILIAR TERREA (CASA EM EMPREENDIMENTOS), FCK = 25 MPa. AF_01/2017   |  |  |  |  |  | Hh DO DIA                   |   |   |   |   |   |   |
|   |  |  |  |  |  | MAO DE OBRA DIRETA          |   |   |   |   |   |   |
|   |  |  |  |  |  | Topografo                   |   |   |   |   |   |   |
|   |  |  |  |  |  | Auxiliar de topografia      |   |   |   |   |   |   |
|   |  |  |  |  |  | Pedreiro 2                  |   |   |   |   |   |   |
|   |  |  |  |  |  | Ajudante Geral 2            |   |   |   |   |   |   |
|   |  |  |  |  |  | Calceiteiro                 |   |   |   |   |   |   |
|   |  |  |  |  |  | Carpinteiro                 |   |   |   |   |   |   |
|   |  |  |  |  |  | Operador de Motosserra      |   |   |   |   |   |   |
|   |  |  |  |  |  | Motorista                   |   |   |   |   |   |   |
|   |  |  |  |  |  | Montador                    |   |   |   |   |   |   |
|   |  |  |  |  |  | Montador/Eletricista        |   |   |   |   |   |   |
|   |  |  |  |  |  | Eletricista                 |   |   |   |   |   |   |
|   |  |  |  |  |  | Operador de Patrol          |   |   |   |   |   |   |
|   |  |  |  |  |  | Operador de Escavadeira     |   |   |   |   |   |   |
|   |  |  |  |  |  | Operador de Pá carregadeira |   |   |   |   |   |   |
|   |  |  |  |  |  | Motorista de caçamba        |   |   |   |   |   |   |
|   |  |  |  |  |  | Pintor                      |   |   |   |   |   |   |
|   |  |  |  |  |  | Serralheiro                 |   |   |   |   |   |   |
|   |  |  |  |  |  | Hh DO DIA                   |   |   |   |   |   |   |
| CONSIDERAÇÕES   |  |  |  |  |  | RESUMO DO EFETIVO           |   |   |   |   |   |   |
|   |  |  |  |  |  | EFETIVO DO DIA              |   |   |   |   |   |   |
|   |  |  |  |  |  | JORNADA DE TRABALHO         |   |   |   |   |   |   |
|   |  |  |  |  |  | Hh DO DIA                   |   |   |   |   |   |   |
|   |  |  |  |  |  | Hh ACUMULADO                |   |   |   |   |   |   |
| OBSERVAÇÕES   |  |  |  |  |  | EFETIVO EQUIPAMENTOS        |   |   |   |   |   |   |
|   |  |  |  |  |  | TIPO                        |   |   |   |   |   |   |
|   |  |  |  |  |  | QTDE                        |   |   |   |   |   |   |
|   |  |  |  |  |  | Veículo Leve                |   |   |   |   |   |   |
|   |  |  |  |  |  | Caminhão Munck              |   |   |   |   |   |   |
|   |  |  |  |  |  | Caminhão Yoco               |   |   |   |   |   |   |
|   |  |  |  |  |  | Escavadeira                 |   |   |   |   |   |   |
|   |  |  |  |  |  | Pá carregadeira             |   |   |   |   |   |   |
|   |  |  |  |  |  | Caçamba                     |   |   |   |   |   |   |
|   |  |  |  |  |  | Patrol                      |   |   |   |   |   |   |
|   |  |  |  |  |  | PC 200                      |   |   |   |   |   |   |
|   |  |  |  |  |  | Placa Vibratória            |   |   |   |   |   |   |
| GERENTE DE OBRA:  |  |  |  |  |  | FISCALIZAÇÃO:               |   |   |   |   |   |   |
| Data: 27/02/2024  |  |  |  |  |  | Data: 27/02/2024            |   |   |   |   |   |   |

Antonio Soares Cordeiro Neto  
 Engenheiro Civil  
 CREA + 051888554-2

Franklin de J. Sena  
 Engenheiro Civil  
 Crea 052008919-7



| RELATÓRIO DIÁRIO DE OBRA   |  |                      |  | Data  |  |           |  |      |  |  |
|--|--|----------------------|--|---|--|-----------|--|------|--|--|
| CLIENTE: PREFEITURA MUNICIPAL DE SANTALUZ<br>OBJETO: CONTRATAÇÃO DE EMPRESA DE ENGENHARIA PARA EXECUÇÃO DE OBRA NA CONSTRUÇÃO DE POSTOS DE SAÚDE DO MUNICÍPIO DE SANTALUZ/BAHIA - POSTO RUA DA PALHA.  |  |                      |  | S T Q Q S S D   |  |           |  |      |  |  |
|  |  |                      |  | EFETIVO PESSOAL   |  |           |  |      |  |  |
| CONTRATO Nº 269/2022   |  | RDC: 005             |  | RDO: 149  |  | CATEGORIA |  | QTDE |  |  |
| Condições Climáticas: Manhã ( 1 ) Tarde ( 1 ) Noite ( )<br>SIMBOLOGIA: 1 - Tempo Bom 2 - Chuva cl cond. Trab. 3 - Chuva sl cond. Trab.   |  | MAO DE OBRA INDIRETA |  |   |  |           |  |      |  |  |
| SERVIÇOS EXECUTADOS / OCORRÊNCIAS  |  |                      |  | Gerente de Obra 1<br>Tec. de Segurança<br>Aux Adm<br>Mestre de obra<br>Encarregado geral 1  |  |           |  |      |  |  |
| ALVENARIA DE VEDAÇÃO DE BLOCOS CERÂMICOS FURADOS NA VERTICAL DE 9X19X39CM (ESPESSURA 9CM) DE PAREDES COM ÁREA LÍQUIDA MAIOR OU IGUAL A 6M² COM VÃOS E ARGAMASSA DE ASSENTAMENTO COM PREPARO EM BETONEIRA. AF_06/2014<br>CHAPISCO APLICADO EM ALVENARIAS E ESTRUTURAS DE CONCRETO INTERNAS, COM COLHER DE PEDREIRO. ARGAMASSA TRAÇO 1:3 COM PREPARO EM BETONEIRA 400L. AF_06/2014<br>MASSA ÚNICA, PARA RECEBIMENTO DE PINTURA, EM ARGAMASSA TRAÇO 1:2:8, PREPARO MANUAL, APLICADA MANUALMENTE EM FACES INTERNAS DE PAREDES, ESPESSURA DE 10MM.<br>COMPOSIÇÃO REPRESENTATIVA) EXECUÇÃO DE ESTRUTURAS DE CONCRETO ARMADO, PARA EDIFICAÇÃO HABITACIONAL UNIFAMILIAR TERREA (CASA EM EMPREENDIMENTOS), FCK = 25 MPA. AF_01/2017 |  |                      |  | MAO DE OBRA DIRETA<br>Topógrafo<br>Auxiliar de topografia<br>Pedreiro 2<br>Ajudante Geral 2<br>Calçeteiro<br>Carpinteiro<br>Operador de Motosserra<br>Motorista<br>Montador<br>Montador/Eletricista<br>Eletricista<br>Operador de Patrol<br>Operador de Escavadeira<br>Operador de Pá carregadeira<br>Motorista de caçamba<br>Pintor<br>Serralheiro |  |           |  |      |  |  |
|  |  |                      |  | Hh DO DIA   |  |           |  |      |  |  |
|  |  |                      |  | Hh DO DIA   |  |           |  |      |  |  |
|  |  |                      |  | Hh DO DIA   |  |           |  |      |  |  |
|  |  |                      |  | Hh DO DIA   |  |           |  |      |  |  |
|  |  |                      |  | Hh DO DIA   |  |           |  |      |  |  |
|  |  |                      |  | Hh DO DIA   |  |           |  |      |  |  |
|  |  |                      |  | Hh DO DIA   |  |           |  |      |  |  |
|  |  |                      |  | Hh DO DIA   |  |           |  |      |  |  |
|  |  |                      |  | Hh DO DIA   |  |           |  |      |  |  |
| CONSIDERAÇÕES  |  |                      |  | RESUMO DO EFETIVO   |  |           |  |      |  |  |
| OBSERVAÇÕES  |  |                      |  | EFETIVO DO DIA  |  |           |  |      |  |  |
|  |  |                      |  | JORNADA DE TRABALHO   |  |           |  |      |  |  |
|  |  |                      |  | Hh ACUMULADO  |  |           |  |      |  |  |
|  |  |                      |  | EFETIVO EQUIPAMENTOS  |  |           |  |      |  |  |
|  |  |                      |  | TIPO  |  | QTDE      |  |      |  |  |
|  |  |                      |  | Veículo Leve  |  |           |  |      |  |  |
|  |  |                      |  | Caminhão MuncK  |  |           |  |      |  |  |
|  |  |                      |  | Caminhão Yoco   |  |           |  |      |  |  |
|  |  |                      |  | Escavadeira   |  |           |  |      |  |  |
|  |  |                      |  | Pá carregadeira   |  |           |  |      |  |  |
|  |  |                      |  | Caçamba   |  |           |  |      |  |  |
| Patrol   |  |                      |  |   |  |           |  |      |  |  |
| PC 200   |  |                      |  |   |  |           |  |      |  |  |
| Placa Vibratória   |  |                      |  |   |  |           |  |      |  |  |
| GERENTE DE OBRA:   |  | FISCALIZAÇÃO:        |  |   |  |           |  |      |  |  |
| Data: 28/02/2024   |  | Data: 28/02/2024     |  |   |  |           |  |      |  |  |

Antonio Soares Cordeiro Neto  
 Engenheiro Civil  
 CREA + 051888554-2

Franklin de J. Sena  
 Engenheiro Civil  
 Crea 052008919-7





| RELATÓRIO DIÁRIO DE OBRA   |  |  |  |  |  | Data                        |   |   |   |   |   |   |
|--|--|--|--|--|--|-----------------------------|---|---|---|---|---|---|
|  |  |  |  |  |  | S                           | T | Q | Q | S | S | D |
| CLIENTE: PREFEITURA MUNICIPAL DE SANTALUZ  |  |  |  |  |  | EFETIVO PESSOAL             |   |   |   |   |   |   |
| OBJETO: CONTRATAÇÃO DE EMPRESA DE ENGENHARIA PARA EXECUÇÃO DE OBRA NA CONSTRUÇÃO DE POSTOS DE SAÚDE DO MUNICÍPIO DE SANTALUZ/BAHIA - POSTO RUA DA PALHA.   |  |  |  |  |  | CATEGORIA                   |   |   |   |   |   |   |
| CONTRATO Nº 289/2022   |  |  |  |  |  | QTDE                        |   |   |   |   |   |   |
| RDO: 005   |  |  |  |  |  | MAO DE OBRA INDIRETA        |   |   |   |   |   |   |
| RDO: 150   |  |  |  |  |  |                             |   |   |   |   |   |   |
| Notas: ( )   |  |  |  |  |  |                             |   |   |   |   |   |   |
| Condições Climáticas: Manhã: ( 1 ) Tarde: ( 1 )  |  |  |  |  |  | Gerente de Obra             |   |   |   |   |   |   |
| SIMBOLOGIA: 1- Tempo Bom 2- Chuva c/ cond. Trab. 3- Chuva s/ cond. Trab.   |  |  |  |  |  | Engenheiro 1                |   |   |   |   |   |   |
| SERVIÇOS EXECUTADOS / OCORRÊNCIAS  |  |  |  |  |  | Tec. de Segurança           |   |   |   |   |   |   |
| ALVENARIA DE VEDAÇÃO DE BLOCOS CERÂMICOS FURADOS NA VERTICAL DE 9X19X39CM (ESPESSURA 9CM) DE PAREDES COM ÁREA LÍQUIDA MAIOR OU IGUAL A 6M² COM VÃOS E ARGAMASSA DE ASSENTAMENTO COM PREPARO EM BETONEIRA. AF_06/2014 |  |  |  |  |  | Aux Adm                     |   |   |   |   |   |   |
| CHAPISCO APLICADO EM ALVENARIAS E ESTRUTURAS DE CONCRETO INTERNAS, COM COLHER DE PEDREIRO. ARGAMASSA TRAÇO 1:3 COM PREPARO EM BETONEIRA 400L. AF_06/2014   |  |  |  |  |  | Mestre de obra              |   |   |   |   |   |   |
| MASSA ÚNICA, PARA RECEBIMENTO DE PINTURA, EM ARGAMASSA TRAÇO 1:2:8. PREPARO MANUAL, APLICADA MANUALMENTE EM FACES INTERNAS DE PAREDES, ESPESSURA DE 10MM, COM EXECUÇÃO DE TALISCAS. AF_09/2014                       |  |  |  |  |  | Encarregado geral 1         |   |   |   |   |   |   |
| COMPOSIÇÃO REPRESENTATIVA EXECUÇÃO DE ESTRUTURAS DE CONCRETO ARMADO, PARA EDIFICAÇÃO HABITACIONAL UNIFAMILIAR TÉRREA (CASA EM EMPREENDIMENTOS), FCK = 25 MPA. AF_01/2017   |  |  |  |  |  |                             |   |   |   |   |   |   |
|  |  |  |  |  |  | Hr DO DIA                   |   |   |   |   |   |   |
|  |  |  |  |  |  | MAO DE OBRA DIRETA          |   |   |   |   |   |   |
|  |  |  |  |  |  | Topógrafo                   |   |   |   |   |   |   |
|  |  |  |  |  |  | Auxiliar de topografia 2    |   |   |   |   |   |   |
|  |  |  |  |  |  | Pedreiro 2                  |   |   |   |   |   |   |
|  |  |  |  |  |  | Ajudante Geral 2            |   |   |   |   |   |   |
|  |  |  |  |  |  | Calceteiro                  |   |   |   |   |   |   |
|  |  |  |  |  |  | Carpinteiro                 |   |   |   |   |   |   |
|  |  |  |  |  |  | Operador de Moto serra      |   |   |   |   |   |   |
|  |  |  |  |  |  | Motorista                   |   |   |   |   |   |   |
|  |  |  |  |  |  | Montador                    |   |   |   |   |   |   |
|  |  |  |  |  |  | Montador/Eletricista        |   |   |   |   |   |   |
|  |  |  |  |  |  | Eletricista                 |   |   |   |   |   |   |
|  |  |  |  |  |  | Operador de Patrol          |   |   |   |   |   |   |
|  |  |  |  |  |  | Operador de Escavadeira     |   |   |   |   |   |   |
|  |  |  |  |  |  | Operador de Pá carregadeira |   |   |   |   |   |   |
|  |  |  |  |  |  | Motorista de caçamba        |   |   |   |   |   |   |
|  |  |  |  |  |  | Pintor                      |   |   |   |   |   |   |
|  |  |  |  |  |  | Serralheiro                 |   |   |   |   |   |   |
|  |  |  |  |  |  | Hr DO DIA                   |   |   |   |   |   |   |
| CONSIDERAÇÕES  |  |  |  |  |  | RESUMO DO EFETIVO           |   |   |   |   |   |   |
|  |  |  |  |  |  | EFETIVO DO DIA              |   |   |   |   |   |   |
|  |  |  |  |  |  | JORNADA DE TRABALHO         |   |   |   |   |   |   |
|  |  |  |  |  |  | Hr DO DIA                   |   |   |   |   |   |   |
|  |  |  |  |  |  | Hr ACUMULADO                |   |   |   |   |   |   |
| OBSERVAÇÕES  |  |  |  |  |  | EFETIVO EQUIPAMENTOS        |   |   |   |   |   |   |
|  |  |  |  |  |  | TIPO                        |   |   |   |   |   |   |
|  |  |  |  |  |  | Veículo Leve                |   |   |   |   |   |   |
|  |  |  |  |  |  | Caminhão Munck              |   |   |   |   |   |   |
|  |  |  |  |  |  | Caminhão Toco               |   |   |   |   |   |   |
|  |  |  |  |  |  | Escavadeira                 |   |   |   |   |   |   |
|  |  |  |  |  |  | Pá carregadeira             |   |   |   |   |   |   |
|  |  |  |  |  |  | Caçamba                     |   |   |   |   |   |   |
|  |  |  |  |  |  | Patrol                      |   |   |   |   |   |   |
|  |  |  |  |  |  | PC 200                      |   |   |   |   |   |   |
|  |  |  |  |  |  | Placa Vibratória            |   |   |   |   |   |   |
| GERENTE DE OBRA:   |  |  |  |  |  | FISCALIZAÇÃO:               |   |   |   |   |   |   |
| Data: 29/02/2024   |  |  |  |  |  | Data: 29/02/2024            |   |   |   |   |   |   |

Antonio Soares Cordeiro Neto  
 Engenheiro Civil  
 CREA - 051888554-2

Franklin de J. Sena  
 Engenheiro Civil  
 Crea 052008919-7

